



รายงานผลการใช้จ่ายงบประมาณ ประจำปีงบประมาณ พ.ศ. 2566 (ไตรมาส 4)

สำนักส่งเสริมศิลปวัฒนธรรมและล้านนาสร้างสรรค์ มช.

รายงานผลการใช้จ่ายงบประมาณ ประจำปีงบประมาณ พ.ศ. 2566 (ไตรมาส 4)

สำนักส่งเสริมศิลปวัฒนธรรมและสัณนาสร้างสรรค์ มข.

หมวด	งบแผ่นดิน			รายได้ส่วนงาน			รายได้มหาวิทยาลัย			รวม				
	วงเงิน	จ่ายจริง	คงเหลือ	วงเงิน	จ่ายจริง	คงเหลือ	วงเงิน	จ่ายจริง	คงเหลือ	วงเงิน	จ่ายจริง	%	คงเหลือ	%
งบบุคลากร			-			-	1,096,882.55	970,498.53	126,384.02	1,096,882.55	970,498.53	88.48	126,384.02	11.52
งบดำเนินงาน	398,980.00	210,179.90	188,800.10	289,000.00	289,000.00	-	2,194,985.99	1,541,430.68	653,555.31	2,882,965.99	2,040,610.58	70.78	842,355.41	29.22
ตอบแทน	328,980.00	140,400.00	188,580.00	46,000.00	48,200.00	(2,200.00)	360,600.00	87,920.00	272,680.00	735,580.00	276,520.00	37.59	459,060.00	62.41
ใช้สอย			-	162,500.00	171,532.89	(9,032.89)	1,175,985.00	1,289,774.01	(113,789.01)	1,338,485.00	1,461,306.90	109.18	(122,821.90)	(9.18)
วัสดุ			-	80,500.00	69,267.11	11,232.89	12,800.99	12,800.00	0.99	93,300.99	82,067.11	87.96	11,233.88	12.04
สาธารณูปโภค	70,000.00	69,779.90	220.10			-	645,600.00	150,936.67	494,663.33	715,600.00	220,716.57	30.84	494,883.43	69.16
งบลงทุน	-	-	-	-	-	-	1,428,551.00	1,425,914.74	2,636.26	1,428,551.00	1,425,914.74	99.82	2,636.26	0.18
ครุภัณฑ์			-			-	551,000.00	549,530.01	1,469.99	551,000.00	549,530.01	99.73	1,469.99	0.27
ที่ดิน/สิ่งก่อสร้าง			-			-	877,551.00	876,384.73	1,166.27	877,551.00	876,384.73	99.87	1,166.27	0.13
งบอุดหนุน	6,854,005.00	6,835,030.00	18,975.00	11,000.00	10,027.00	973.00	1,898,000.00	1,798,248.10	99,751.90	8,763,005.00	8,643,305.10	98.63	119,699.90	1.37
อุดหนุนทั่วไป	6,854,005.00	6,835,030.00	18,975.00	11,000.00	10,027.00	973.00	1,179,000.00	1,178,743.00	257.00	8,044,005.00	8,023,800.00	99.75	20,205.00	0.25
อุดหนุนเฉพาะกิจ			-			-	719,000.00	619,505.10	99,494.90	719,000.00	619,505.10	86.16	99,494.90	13.84
งบรายจ่ายอื่น			-			-	100,000.00	-	100,000.00	100,000.00	-	-	100,000.00	100.00
งบสำรองจ่าย			-			-	100,000.00	-	100,000.00	100,000.00	-	-	100,000.00	100.00
<b>รวม</b>	<b>7,252,985.00</b>	<b>7,045,209.90</b>	<b>207,775.10</b>	<b>300,000.00</b>	<b>299,027.00</b>	<b>973.00</b>	<b>6,718,419.54</b>	<b>5,736,092.05</b>	<b>982,327.49</b>	<b>14,271,404.54</b>	<b>13,080,328.95</b>	<b>91.65</b>	<b>1,191,075.59</b>	<b>8.35</b>
ร้อยละ	100.00%	97.14%	2.86%	100.00%	99.68%	0.32%	100.00%	85.38%	14.62%	100.00%	91.65%	91.65	8.35%	8.35

รายงานผลการใช้จ่ายงบประมาณ ประจำปีงบประมาณ พ.ศ. 2566 (ไตรมาส 4)

สำนักส่งเสริมศิลปวัฒนธรรมและล้านนาสร้างสรรค์ มช.

จำแนกตามแหล่งงบประมาณ

แหล่งเงิน	แผน	จ่ายจริง	ร้อยละ	คงเหลือ	ร้อยละ
งบแผ่นดิน	7,252,985.00	7,045,209.90	97.14%	207,775.10	2.86%
รายได้ส่วนงาน	300,000.00	292,517.00	97.51%	7,483.00	2.49%
รายได้มหาวิทยาลัย	6,718,419.54	3,585,220.05	53.36%	3,133,199.49	46.64%
<b>รวม</b>	<b>14,271,404.54</b>	<b>10,922,946.95</b>	<b>76.54%</b>	<b>3,348,457.59</b>	<b>23.46%</b>

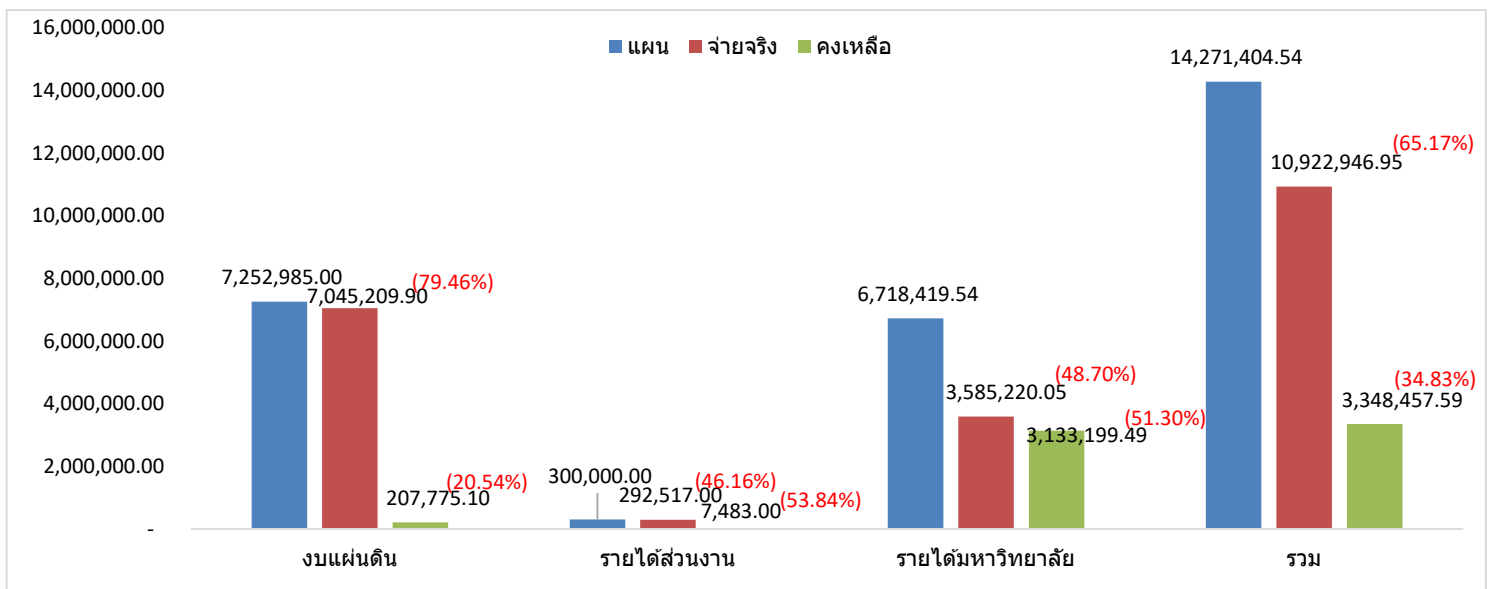

รายงานผลการใช้จ่ายงบประมาณ ประจำปีงบประมาณ พ.ศ. 2566

สำนักส่งเสริมศิลปวัฒนธรรมและล้านนาสร้างสรรค์ มช.

จำแนกตามหมวดงบประมาณ

หมวด	แผน	จ่ายจริง	ร้อยละ	คงเหลือ	ร้อยละ
งบบุคลากร	1,096,882.55	970,498.53	88.48%	126,384.02	11.52%
งบดำเนินงาน	2,882,965.99	2,040,610.58	70.78%	842,355.41	29.22%
งบลงทุน	1,428,551.00	1,425,914.74	99.82%	2,636.26	0.18%
งบอุดหนุน	8,763,005.00	8,643,305.10	98.63%	119,699.90	1.37%
งบรายจ่ายอื่น	100,000.00	-	0.00%	100,000.00	100.00%
<b>รวม</b>	<b>14,271,404.54</b>	<b>13,080,328.95</b>	<b>91.65%</b>	<b>1,191,075.59</b>	<b>8.35%</b>

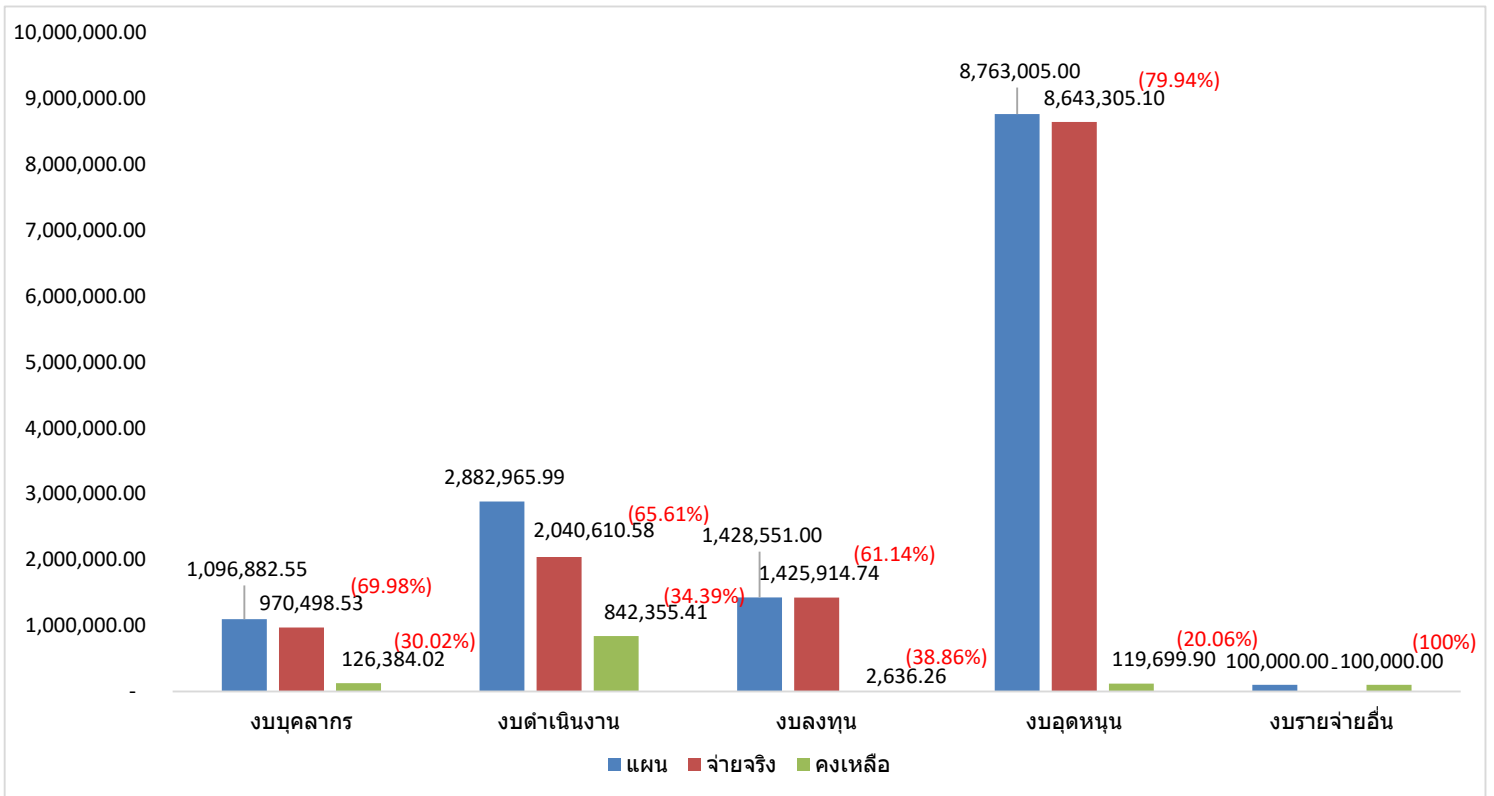

รายงานผลการใช้จ่ายงบประมาณแผ่นดิน ประจำปีงบประมาณ พ.ศ. 2566

สำนักส่งเสริมศิลปวัฒนธรรมและล้านนาสร้างสรรค์ มข.

ลำดับ	หมวดรายจ่าย	วงเงินต้นปี	โอนเข้า/ออก	รวมรับ	ผลการใช้จ่ายงบประมาณ												รวมจ่าย	%	คงเหลือ
					ต.ค.	พ.ย.	ธ.ค.	ม.ค.	ก.พ.	มี.ค.	เม.ย.	พ.ค.	มิ.ย.	ก.ค.	ส.ค.	ก.ย.			
	งบรายจ่ายประจำ	5,908,900.00	1,344,085.00	7,252,985.00	458,206.00	458,206.00	472,256.50	558,614.46	615,039.86	660,608.08	649,872.00	628,872.00	628,872.00	635,988.00	630,828.00	647,847.00	7,045,209.90	97.14	207,775.10
	แผนงานการศาสนา ศิลปะ วัฒนธรรม และสิ่งแวดล้อม	5,651,700.00	109,059.00	5,760,759.00	458,206.00	458,206.00	458,206.00	532,710.00	479,307.00	479,307.00	479,307.00	479,307.00	479,307.00	479,307.00	479,307.00	479,307.00	5,741,784.00	99.67	18,975.00
	งานทำนุบำรุงศาสนา ศิลปะ วัฒนธรรม และสิ่งแวดล้อม	5,651,700.00	109,059.00	5,760,759.00	458,206.00	458,206.00	458,206.00	532,710.00	479,307.00	479,307.00	479,307.00	479,307.00	479,307.00	479,307.00	479,307.00	479,307.00	5,741,784.00	99.67	18,975.00
	กองทุนทำนุบำรุงศิลปะ วัฒนธรรม	5,651,700.00	109,059.00	5,760,759.00	458,206.00	458,206.00	458,206.00	532,710.00	479,307.00	479,307.00	479,307.00	479,307.00	479,307.00	479,307.00	479,307.00	479,307.00	5,741,784.00	99.67	18,975.00
	งบเงินอุดหนุน	5,517,300.00	109,059.00	5,626,359.00	447,006.00	447,006.00	447,006.00	521,510.00	468,107.00	468,107.00	468,107.00	468,107.00	468,107.00	468,107.00	468,107.00	468,107.00	5,607,384.00	99.66	18,975.00
	เงินอุดหนุนเงินเดือน [661E099819-0E070]	5,517,300.00	109,059.00	5,626,359.00	447,006.00	447,006.00	447,006.00	521,510.00	468,107.00	468,107.00	468,107.00	468,107.00	468,107.00	468,107.00	468,107.00	468,107.00	5,607,384.00	99.66	18,975.00
1	เงินเดือนพนักงานมหาวิทยาลัย (D,E,EF,EP,R)/อัตราเดิม	4,866,700.00	109,259.00	4,975,959.00	394,875.00	394,875.00	394,875.00	464,523.00	414,762.00	414,762.00	414,762.00	414,762.00	414,762.00	414,762.00	414,762.00	414,762.00	4,967,244.00	99.82	8,715.00
2	เงินเดือนข้าราชการปรับเปลี่ยน (A, B)/อัตราเดิม	650,600.00	(200.00)	650,400.00	52,131.00	52,131.00	52,131.00	56,987.00	53,345.00	53,345.00	53,345.00	53,345.00	53,345.00	53,345.00	53,345.00	53,345.00	640,140.00	98.42	10,260.00
	งบดำเนินงาน	134,400.00	-	134,400.00	11,200.00	11,200.00	11,200.00	11,200.00	11,200.00	11,200.00	11,200.00	11,200.00	11,200.00	11,200.00	11,200.00	11,200.00	134,400.00	100.00	-
	ค่าตอบแทน [661E099817-00070]	134,400.00	-	134,400.00	11,200.00	11,200.00	11,200.00	11,200.00	11,200.00	11,200.00	11,200.00	11,200.00	11,200.00	11,200.00	11,200.00	11,200.00	134,400.00	100.00	-
3	เงินประจำตำแหน่งประเภทผู้บริหารไม่มีวาระ (เลขานุการ)	67,200.00		67,200.00	5,600.00	5,600.00	5,600.00	5,600.00	5,600.00	5,600.00	5,600.00	5,600.00	5,600.00	5,600.00	5,600.00	5,600.00	67,200.00	100.00	-
4	เงินค่าตอบแทนรายเดือนผู้บริหารที่ไม่มีวาระ (เลขานุการสำนัก)	67,200.00		67,200.00	5,600.00	5,600.00	5,600.00	5,600.00	5,600.00	5,600.00	5,600.00	5,600.00	5,600.00	5,600.00	5,600.00	5,600.00	67,200.00	100.00	-
	แผนงานบริหารมหาวิทยาลัย	257,200.00	1,235,026.00	1,492,226.00	-	-	14,050.50	25,904.46	135,732.86	181,301.08	170,565.00	149,565.00	149,565.00	156,681.00	151,521.00	168,540.00	1,303,425.90	87.35	188,800.10
	งานบริหารทั่วไป	257,200.00	1,235,026.00	1,492,226.00	-	-	14,050.50	25,904.46	135,732.86	181,301.08	170,565.00	149,565.00	149,565.00	156,681.00	151,521.00	168,540.00	1,303,425.90	87.35	188,800.10
	กองทุนทั่วไป	257,200.00	1,235,026.00	1,492,226.00	-	-	14,050.50	25,904.46	135,732.86	181,301.08	170,565.00	149,565.00	149,565.00	156,681.00	151,521.00	168,540.00	1,303,425.90	87.35	188,800.10
	งบเงินอุดหนุน		1,227,646.00	1,227,646.00	-	-	-	-	124,966.00	169,815.00	169,815.00	148,815.00	148,815.00	148,815.00	148,815.00	167,790.00	1,227,646.00	100.00	-
	เงินอุดหนุนเงินเดือน [661E099619-0E010]		1,227,646.00	1,227,646.00	-	-	-	-	124,966.00	169,815.00	169,815.00	148,815.00	148,815.00	148,815.00	148,815.00	167,790.00	1,227,646.00	100.00	-
5	เงินเดือนพนักงานมหาวิทยาลัย (D,E,EF,EP,R)/อัตราเดิม		870,606.00	870,606.00					80,336.00	125,185.00	125,185.00	104,185.00	104,185.00	104,185.00	104,185.00	123,160.00	870,606.00	100.00	-
6	ค่าจ้างพนักงานมหาวิทยาลัยชั่วคราว (S)		357,040.00	357,040.00					44,630.00	44,630.00	44,630.00	44,630.00	44,630.00	44,630.00	44,630.00	44,630.00	357,040.00	100.00	-
	งบดำเนินงาน	257,200.00	7,380.00	264,580.00	-	-	14,050.50	25,904.46	10,766.86	11,486.08	750.00	750.00	750.00	7,866.00	2,706.00	750.00	75,779.90	28.64	188,800.10
	ค่าตอบแทน [661E099617-00010]	187,200.00	7,380.00	194,580.00	-	-	-	-	750.00	750.00	750.00	750.00	750.00	750.00	750.00	750.00	6,000.00	3.08	188,580.00
7	เงินประจำตำแหน่งประเภทผู้บริหารที่มีวาระ (ผอ.+รองผอ.)	187,200.00		187,200.00													-	-	187,200.00
8	เงินสมทบประกันสังคมและกองทุนเงินทดแทน (S)		7,380.00	7,380.00					750.00	750.00	750.00	750.00	750.00	750.00	750.00	750.00	6,000.00	81.30	1,380.00
	ค่าสาธารณูปโภค [6612299618-00010]	70,000.00		70,000.00	-	-	14,050.50	25,904.46	10,016.86	10,736.08	-	-	-	7,116.00	1,956.00	-	69,779.90	99.69	220.10
9	ค่าไฟฟ้า	60,000.00		60,000.00			14,050.50	25,904.46	10,016.86	10,736.08							60,707.90	101.18	(707.90)
10	ค่าน้ำประปา	8,000.00		8,000.00										6,894.00	1,056.00		7,950.00	99.38	50.00
11	ค่าโทรศัพท์	2,000.00		2,000.00										222.00	900.00		1,122.00	56.10	878.00
	รวม	5,908,900.00	1,344,085.00	7,252,985.00	458,206.00	458,206.00	472,256.50	558,614.46	615,039.86	660,608.08	649,872.00	628,872.00	628,872.00	635,988.00	630,828.00	647,847.00	7,045,209.90	97.14	207,775.10

รายงานผลการใช้จ่ายงบประมาณรายได้ส่วนงาน ประจำปีงบประมาณ พ.ศ. 2566

สำนักส่งเสริมศิลปวัฒนธรรมและนานาชาติสร้างสรรค์ มข.

ลำดับ	หมวดจ่าย	วงเงินต้นปี	โอนเข้า/ ออก	รวมรับ	ผลการใช้จ่ายงบประมาณ											รวมจ่าย (1)	เงินกัน เหลือปี	รวมจ่าย	%	คงเหลือ	
					ต.ค.	พ.ย.	ธ.ค.	ม.ค.	ก.พ.	มี.ค.	เม.ย.	พ.ค.	มิ.ย.	ก.ค.	ส.ค.						ก.ย.
	<b>งบรายจ่ายประจำ</b>	300,000.00	-	300,000.00	4,000.00	12,956.10	3,260.00	17,988.00	3,360.00	31,129.79	13,903.57	13,360.00	13,077.70	25,432.20	46,673.45	107,376.19	292,517.00	6,510.00	299,027.00	99.68	973.00
	<b>แผนงานบริหารมหาวิทยาลัย</b>	300,000.00	-	300,000.00	4,000.00	12,956.10	3,260.00	17,988.00	3,360.00	31,129.79	13,903.57	13,360.00	13,077.70	25,432.20	46,673.45	107,376.19	292,517.00	6,510.00	299,027.00	99.68	973.00
	งานบริหารทั่วไป	300,000.00	-	300,000.00	4,000.00	12,956.10	3,260.00	17,988.00	3,360.00	31,129.79	13,903.57	13,360.00	13,077.70	25,432.20	46,673.45	107,376.19	292,517.00	6,510.00	299,027.00	99.68	973.00
	กองทุนทั่วไป	300,000.00	-	300,000.00	4,000.00	12,956.10	3,260.00	17,988.00	3,360.00	31,129.79	13,903.57	13,360.00	13,077.70	25,432.20	46,673.45	107,376.19	292,517.00	6,510.00	299,027.00	99.68	973.00
	งบดำเนินงาน	289,000.00	-	289,000.00	4,000.00	12,956.10	3,260.00	17,988.00	3,360.00	31,129.79	13,903.57	13,360.00	13,077.70	15,405.20	46,673.45	107,376.19	282,490.00	6,510.00	289,000.00	100.00	-
	<b>ค่าตอบแทน [6625399617-00010]</b>	46,000.00	-	46,000.00	-	4,200.00	-	7,770.00	3,360.00	6,200.00	2,940.00	3,360.00	2,940.00	4,200.00	3,360.00	41,690.00	6,510.00	48,200.00	104.78	(2,200.00)	
1	ค่าอาหารทำกรนอกเวลา (กวาดพิพิธภัณฑ)	4,000.00		4,000.00		420.00		1,050.00		2,840.00						4,310.00	2,100.00	6,410.00	160.25	(2,410.00)	
2	ค่าตอบแทนการปฏิบัติงานนอกเวลาทำการปกติ (จุดบริการข้อมูล)	42,000.00		42,000.00		3,780.00		6,720.00	3,360.00	3,360.00	2,940.00	3,360.00	2,940.00	4,200.00	3,360.00	37,380.00	4,410.00	41,790.00	99.50	210.00	
	<b>ค่าใช้สอย [6625399617-00010]</b>	162,500.00	-	162,500.00	4,000.00	5,362.00	3,260.00	7,624.00	-	20,668.79	1,500.00	10,000.00	6,692.00	9,775.00	26,435.50	76,215.60	171,532.89	-	171,532.89	105.56	(9,032.89)
3	ค่าเดินทางไปราชการ (เบี้ยเลี้ยง ที่พัก และยานพาหนะ)	5,000.00		5,000.00												-		-	-	5,000.00	
4	ค่าซ่อมแซมยานพาหนะและขนส่ง	5,000.00		5,000.00						1,020.00			200.79	980.00	2,974.60	5,175.39		5,175.39	103.51	(175.39)	
5	ค่าซ่อมแซมครุภัณฑ์และสิ่งก่อสร้าง	10,000.00		10,000.00		1,500.00				5,808.79			2,691.21		8,482.00	18,482.00		18,482.00	184.82	(8,482.00)	
6	ค่าแสดงความยินดีกับสื่อ	1,500.00		1,500.00												-		-	-	1,500.00	
7	ค่าประชาสัมพันธ์กิจกรรมสำนักฯ (รวมป้ายต่างๆ)	10,000.00		10,000.00		850.00	1,400.00							1,570.00		4,140.00	7,960.00		7,960.00	79.60	2,040.00
8	ค่าปรับปรุงซ่อมแซมอาคาร	20,000.00		20,000.00											10,962.50	29,000.00	39,962.50		39,962.50	199.81	(19,962.50)
9	ค่าจัดกิจกรรม Happy CPAC	3,000.00		3,000.00									3,000.00			3,000.00		3,000.00	100.00	-	
10	ค่าจัดพิธีกรฐิน มข.	2,000.00		2,000.00		2,000.00										2,000.00		2,000.00	100.00	-	
11	ค่าจัดพิธีทำบุญวันขึ้นปีใหม่สำนักฯ	10,000.00		10,000.00				4,000.00		1,480.00						5,480.00		5,480.00	54.80	4,520.00	
12	ค่าเลี้ยงรับรองและพิธีการ	20,000.00		20,000.00			1,860.00	2,190.00		900.00	500.00	906.00	800.00	5,205.00	2,543.00	3,544.00	18,448.00		18,448.00	92.24	1,552.00
13	ค่าจัดพิธีคำห่ออกรับดี	6,000.00		6,000.00										5,000.00		1,000.00	6,000.00		6,000.00	100.00	-
14	ค่าจัดพิธีคำห่อ คกก.อำนวยการ	10,000.00		10,000.00												-		-	-	10,000.00	
15	ค่าจัดพิธีทำบุญเมืองเชียงใหม่	2,000.00		2,000.00										2,000.00		2,000.00		2,000.00	100.00	-	
16	ค่าจัดพิธีทำบุญวันคล้ายวันสถาปนา	30,000.00		30,000.00											11,950.00	11,950.00		11,950.00	39.83	18,050.00	
17	การซ่อมแผนฉุกเฉิน ประจำปี 2566	10,000.00		10,000.00						10,000.00						10,000.00		10,000.00	100.00	-	
18	สำนักงานสีเขียว (Green Office)	5,000.00		5,000.00												-		-	-	5,000.00	
19	ค่าใช้สอยอื่นๆ	13,000.00		13,000.00												-		-	-	13,000.00	
20	ค่าพิธีบวงสรวงพระภูมิเจ้าที่ เนื่องในวันออกพรรษา ปี 2565	-		-	4,000.00											4,000.00		4,000.00		(4,000.00)	
21	โอนเงินค่าน้ำดื่ม 1 ต.ค. - 25 พ.ย. 65	-		-		1,012.00										1,012.00		1,012.00		(1,012.00)	
22	โอนเงินค่าน้ำดื่ม 26 พ.ย. 65 -24 ม.ค. 66	-		-			1,434.00									1,434.00		1,434.00		(1,434.00)	
23	โอนเงินค่าน้ำดื่ม 1 ก.พ. -28 ก.พ. 66	-		-						1,460.00						1,460.00		1,460.00		(1,460.00)	
24	ค่าติดตั้งไม้พร้อมขนทึบ	-		-							1,000.00					1,000.00		1,000.00		(1,000.00)	
25	ค่าพิธีบวงสรวงพระภูมิเจ้าที่	-		-								4,094.00				4,094.00		4,094.00		(4,094.00)	

ลำดับ	หมวดจ่าย	วงเงินต้นปี	โอนเข้า/ ออก	รวมรับ	ผลการใช้จ่ายงบประมาณ												รวมจ่าย (1)	เงินกัน เหลือปี	รวมจ่าย	%	คงเหลือ
					ต.ค.	พ.ย.	ธ.ค.	ม.ค.	ก.พ.	มี.ค.	เม.ย.	พ.ค.	มิ.ย.	ก.ค.	ส.ค.	ก.ย.					
26	ค่าอาหารว่างประชุมคณะกรรมการบริหารครั้งที่ 4/2566,ประชุม อื่น ๆ	-		-																	
27	ค่าใช้จ่ายรับการตรวจประเมิน Thailand Tourism Awards	-		-												28,075.00	28,075.00		28,075.00		(28,075.00)
	<b>ค่าวัสดุ [6625399617-00010]</b>	<b>80,500.00</b>	<b>-</b>	<b>80,500.00</b>	<b>-</b>	<b>3,394.10</b>	<b>-</b>	<b>2,594.00</b>	<b>-</b>	<b>4,261.00</b>	<b>9,463.57</b>	<b>-</b>	<b>3,025.70</b>	<b>2,690.20</b>	<b>16,037.95</b>	<b>27,800.59</b>	<b>69,267.11</b>	<b>-</b>	<b>69,267.11</b>	<b>86.05</b>	<b>11,232.89</b>
28	วัสดุสำนักงาน	30,000.00		30,000.00		1,310.00		898.00		2,600.00			2,114.00	1,090.20	15,227.95	4,105.59	27,345.74		27,345.74	91.15	2,654.26
29	วัสดุคอมพิวเตอร์	30,000.00		30,000.00												22,295.00	22,295.00		22,295.00	74.32	7,705.00
30	วัสดุงานบ้านงานครัว	10,000.00		10,000.00		144.00		906.00		431.00	9,193.77						10,674.77		10,674.77	106.75	(674.77)
31	วัสดุเชื้อเพลิงและหล่อลื่น	6,000.00		6,000.00		1,940.10		790.00		1,100.00	269.80		911.70	988.40			6,000.00		6,000.00	100.00	-
32	วัสดุไฟฟ้าและวิทยุ	4,500.00		4,500.00						130.00				611.60	810.00	1,400.00	2,951.60		2,951.60	65.59	1,548.40
	<b>งบเงินอุดหนุน</b>	<b>11,000.00</b>	<b>-</b>	<b>11,000.00</b>	<b>-</b>	<b>-</b>	<b>-</b>	<b>-</b>	<b>-</b>	<b>-</b>	<b>-</b>	<b>-</b>	<b>-</b>	<b>10,027.00</b>	<b>-</b>	<b>-</b>	<b>10,027.00</b>	<b>-</b>	<b>10,027.00</b>	<b>91.15</b>	<b>973.00</b>
	<b>เงินอุดหนุนทั่วไป</b>	<b>11,000.00</b>	<b>-</b>	<b>11,000.00</b>	<b>-</b>	<b>-</b>	<b>-</b>	<b>-</b>	<b>-</b>	<b>-</b>	<b>-</b>	<b>-</b>	<b>-</b>	<b>10,027.00</b>	<b>-</b>	<b>-</b>	<b>10,027.00</b>	<b>-</b>	<b>10,027.00</b>	<b>91.15</b>	<b>973.00</b>
33	โครงการมอบรางวัลบุคลากรดีเด่น [662539961C-00110]	11,000.00		11,000.00										10,027.00			10,027.00		10,027.00	91.15	973.00
	<b>รวม</b>	<b>300,000.00</b>	<b>-</b>	<b>300,000.00</b>	<b>4,000.00</b>	<b>12,956.10</b>	<b>3,260.00</b>	<b>17,988.00</b>	<b>3,360.00</b>	<b>31,129.79</b>	<b>13,903.57</b>	<b>13,360.00</b>	<b>13,077.70</b>	<b>25,432.20</b>	<b>46,673.45</b>	<b>107,376.19</b>	<b>292,517.00</b>	<b>6,510.00</b>	<b>299,027.00</b>	<b>99.68</b>	<b>973.00</b>

รายงานผลการใช้จ่ายงบประมาณเงินรายได้มหาวิทยาลัย ประจำปีงบประมาณ พ.ศ. 2566

สำนักส่งเสริมศิลปวัฒนธรรมและสํานาสร้างสรรค มข.

ลำดับ	หมวดรายจ่าย	วงเงินต้นปี	โอนเข้า/ออก	รวมรับ	ผลการใช้จ่ายงบประมาณ										รวมจ่าย (1)	เงินกันเหลือในปี	รวมจ่าย	%	คงเหลือ	%		
					ต.ค.	พ.ย.	ธ.ค.	ม.ค.	ก.พ.	มี.ค.	เม.ย.	พ.ค.	มิ.ย.	ก.ค.							ส.ค.	ก.ย.
	งบรายจ่ายประจำ	4,192,600.00	2,365,819.54	6,558,419.54	188,646.25	191,070.94	169,139.20	528,177.11	137,946.59	278,724.62	154,001.20	423,415.41	378,118.35	303,959.46	378,996.99	302,961.83	3,435,157.95	2,150,872.00	5,586,029.95	85.17	972,389.59	14.83
	แผนงานการศาสนา ศิลปะ วัฒนธรรม และสิ่งแวดล้อม	1,229,900.00	2,063,579.79	3,293,479.79	71,439.25	69,496.25	19,496.25	52,813.65	20,325.60	143,139.33	20,325.60	245,250.60	45,325.60	80,217.40	145,220.60	88,978.60	1,002,028.73	1,634,936.00	2,636,964.73	80.07	656,515.06	19.93
	งานทำนุบำรุงศาสนา ศิลปะ วัฒนธรรม และสิ่งแวดล้อม	1,229,900.00	2,063,579.79	3,293,479.79	71,439.25	69,496.25	19,496.25	52,813.65	20,325.60	143,139.33	20,325.60	245,250.60	45,325.60	80,217.40	145,220.60	88,978.60	1,002,028.73	1,634,936.00	2,636,964.73	80.07	656,515.06	19.93
	กองทุนลินทรีอถาวร	200,000.00	630,236.00	830,236.00	-	-	-	-	-	48,833.73	-	-	-	-	-	-	48,833.73	780,236.00	829,069.73	99.86	1,166.27	0.14
	งบลงทุน	200,000.00	630,236.00	830,236.00	-	-	-	-	-	48,833.73	-	-	-	-	-	-	48,833.73	780,236.00	829,069.73	99.86	1,166.27	0.14
	ค่าที่ดินและสิ่งก่อสร้าง [662539981B-00060]	200,000.00	630,236.00	830,236.00	-	-	-	-	-	48,833.73	-	-	-	-	-	-	48,833.73	780,236.00	829,069.73	99.86	1,166.27	0.14
1	โครงการพัฒนาและบำรุงรักษาภูมิทัศน์สำนักฯ (ระบบน้ำสำรอง)	50,000.00		50,000.00						48,833.73							48,833.73		48,833.73	97.67	1,166.27	2.33
2	โครงการบำรุงรักษาพิพิธภัณฑ์เรือนโบราณล้านนา มข. (ปรับปรุงซ่อมแซมเรือนฯ)	150,000.00		150,000.00													-	150,000.00	150,000.00	100.00	-	-
3	งานปรับปรุงป้ายชื่อสำนักฯ [662539981B-00060] - ค่าตอบแทน-CL 286,558 บาท		286,558.00	286,558.00													-	286,558.00	286,558.00	100.00	-	-
4	งานปรับปรุงศาลเจ้าที่และภูมิทัศน์โดยรอบ [662539981B-00060] - ค่าใช้สอย-CL 190,910 บาท - ค่าวัสดุ-CL 12,377 บาท - ค่าตอบแทน-CL 87,842 บาท - สมทบเงินสมทบพนักงานแผ่นดิน-CL 52,549 บาท		343,678.00	343,678.00													-	343,678.00	343,678.00	100.00	-	-
	กองทุนทำนุบำรุงศาสนา ศิลปะ วัฒนธรรม และสิ่งแวดล้อม	1,029,900.00	1,433,343.79	2,463,243.79	71,439.25	69,496.25	19,496.25	52,813.65	20,325.60	94,305.60	20,325.60	245,250.60	45,325.60	80,217.40	145,220.60	88,978.60	953,195.00	854,700.00	1,807,895.00	73.39	655,348.79	26.61
	งบบุคลากร	235,900.00	130,342.80	366,242.80	19,496.25	19,496.25	19,496.25	22,813.65	20,325.60	20,325.60	20,325.60	20,325.60	20,325.60	23,217.40	20,325.60	20,325.60	246,799.00	-	246,799.00	67.39	119,443.80	32.61
	พนักงานมหาวิทยาลัย (งบนแผ่นดิน) [6625399814-00070]	235,900.00	130,342.80	366,242.80	19,496.25	19,496.25	19,496.25	22,813.65	20,325.60	20,325.60	20,325.60	20,325.60	20,325.60	23,217.40	20,325.60	20,325.60	246,799.00	-	246,799.00	67.39	119,443.80	32.61
5	สมทบเงินสมทบพนักงานมหาวิทยาลัยงบนแผ่นดิน (โอนเข้า: CL)	235,900.00	182,891.80	418,791.80	19,496.25	19,496.25	19,496.25	22,813.65	20,325.60	20,325.60	20,325.60	20,325.60	20,325.60	23,217.40	20,325.60	20,325.60	246,799.00	-	246,799.00	58.93	171,992.80	41.07
6	โอนออก-งานปรับปรุงศาลเจ้าที่และภูมิทัศน์โดยรอบ		(52,549.00)	(52,549.00)													-	-	-	-	(52,549.00)	100.00
	งบดำเนินงาน	-	499,000.99	499,000.99	-	-	-	-	-	-	-	-	-	-	-	19,910.00	19,910.00	33,000.00	52,910.00	10.60	446,090.99	89.40
	ค่าตอบแทน [6625399817-00070]	-	-	-	-	-	-	-	-	-	-	-	-	-	-	-	-	-	-	#DIV/0!	-	#DIV/0!
6	ค่าตอบแทน (โครงการ CL)		374,400.00	374,400.00													-	-	-	-	374,400.00	100.00
7	โอนออก: งานปรับปรุงป้ายชื่อสำนักฯ		(286,558.00)	(286,558.00)													-	-	-	-	(286,558.00)	100.00
8	โอนออก-งานปรับปรุงศาลเจ้าที่และภูมิทัศน์โดยรอบฯ		(87,842.00)	(87,842.00)													-	-	-	-	(87,842.00)	100.00
	ค่าใช้สอย [6625399817-00070]	-	55,000.00	55,000.00	-	-	-	-	-	-	-	-	-	-	-	19,910.00	19,910.00	33,000.00	52,910.00	96.20	2,090.00	3.80
9	ค่าใช้สอย (โครงการ CL)		508,410.00	508,410.00													-	-	-	-	508,410.00	100.00
10	โอนออก (ครุภัณฑ์ 2 รายการ) 1. Projector Laser ราคา 129,600 บาท 2. Screen ราคา 132,900 บาท		(262,500.00)	(262,500.00)													-	-	-	-	(262,500.00)	100.00
11	โอนออก: งานปรับปรุงศาลเจ้าที่และภูมิทัศน์โดยรอบ		(190,910.00)	(190,910.00)													-	-	-	-	(190,910.00)	100.00
12	ค่าเบี้ยเลี้ยงเดินทางไป จ.แพร่-น่าน														3,600.00	3,600.00		3,600.00		#DIV/0!	(3,600.00)	#DIV/0!
13	ค่าที่พัก-เดินทางไปปฏิบัติงาน จ.แพร่-น่าน														6,270.00	6,270.00		6,270.00		#DIV/0!	(6,270.00)	#DIV/0!
14	ค่ายานพาหนะ-เดินทางไปปฏิบัติงาน จ.แพร่-น่าน														10,040.00	10,040.00		10,040.00		#DIV/0!	(10,040.00)	#DIV/0!
15	ค่าใช้จ่ายงานมหัศจรรย์จิตแก่ผู้เกษียณอายุราชการสำนักฯ																-	33,000.00	33,000.00	#DIV/0!	(33,000.00)	#DIV/0!
	ค่าวัสดุ [6625399817-00070]	-	0.99	0.99	-	-	-	-	-	-	-	-	-	-	-	-	-	-	-	-	0.99	100.00



ลำดับ	หมวดรายจ่าย	วงเงินต้นปี	โอนเข้า/ออก	รวมรับ	ผลการใช้จ่ายงบประมาณ											รวมจ่าย (1)	เงินเกิน เหลือในปี	รวมจ่าย	%	คงเหลือ	%	
					ต.ค.	พ.ย.	ธ.ค.	ม.ค.	ก.พ.	มี.ค.	เม.ย.	พ.ค.	มิ.ย.	ก.ค.	ส.ค.							ก.ย.
16	ค่าวัสดุ (โครงการ CL)		17,877.99	17,877.99													-	-	-	17,877.99	100.00	
17	โอนออก: ครุภัณฑ์ 2 รายการ 1. ถังแก๊ส ราคา 2,500 บาท 2. เต้าแก๊ส 3,000 บาท		(5,500.00)	(5,500.00)													-	-	-	(5,500.00)	100.00	
18	โอนออก-งานปรับปรุงศาลเจ้าที่และภูมิทัศน์โดยรอบ		(12,377.00)														-	#DIV/0!	-	#DIV/0!		
	<b>ค่าสาธารณูปโภค [6625399818-00070]</b>	-	444,000.00	444,000.00	-	-	-	-	-	-	-	-	-	-	-	-	-	-	-	444,000.00	100.00	
19	ค่าไฟฟ้า (โครงการ CL)		400,000.00	400,000.00													-	-	-	400,000.00	100.00	
20	ค่าน้ำประปา (โครงการ CL)		40,000.00	40,000.00													-	-	-	40,000.00	100.00	
21	ค่าบริการโทรศัพท์ (โครงการ CL)		2,000.00	2,000.00													-	-	-	2,000.00	100.00	
22	ค่าไปรษณีย์ (โครงการ CL)		2,000.00	2,000.00													-	-	-	2,000.00	100.00	
	<b>งบเงินอุดหนุน</b>	794,000.00	804,000.00	1,598,000.00	51,943.00	50,000.00	-	30,000.00	-	73,980.00	-	224,925.00	25,000.00	57,000.00	124,895.00	48,743.00	686,486.00	821,700.00	1,508,186.00	94.38	89,814.00	5.62
	<b>เงินอุดหนุนทั่วไป</b>	235,000.00	804,000.00	1,039,000.00	-	-	-	30,000.00	-	52,300.00	-	-	25,000.00	36,000.00	25,000.00	48,743.00	217,043.00	821,700.00	1,038,743.00	99.98	257.00	0.02
23	โครงการจัดพิมพ์วารสารรวมยวม ปีที่ 25 [662539981C-00170]	135,000.00		135,000.00									25,000.00	36,000.00	25,000.00	48,743.00	134,743.00		134,743.00	99.81	257.00	0.19
24	โครงการร่วมจัดกิจกรรมรณรงค์เพื่อสร้างมูลค่าเพิ่มให้เศรษฐกิจชุมชนบ้านปากคลองงา [662539981C-00270]	100,000.00		100,000.00						52,300.00							52,300.00	47,700.00	100,000.00	100.00	-	-
25	โครงการ Workshop ด้านอาหาร Localicious Phenomenon ในโครงการนิทรรศการล้านนาสร้างสรรค์ (โครงการ CL)		30,000.00	30,000.00				30,000.00									30,000.00	-	30,000.00	100.00	-	-
26	โอนเข้า: โครงการ Creative Lanna Selected (Knowledge Center)		774,000.00	774,000.00													-	774,000.00	774,000.00	100.00	-	-
	<b>เงินอุดหนุนเฉพาะกิจ</b>	559,000.00	-	559,000.00	51,943.00	50,000.00	-	-	-	21,680.00	-	224,925.00	-	21,000.00	99,895.00	-	469,443.00	-	469,443.00	83.98	89,557.00	16.02
27	โครงการทำบุญตักบาตรเนื่องในวันขึ้นปีใหม่ มช. [662539981D-00870] : ยกเลิกโครงการ	20,000.00		20,000.00													-	-	-	20,000.00	100.00	
28	โครงการส่งเสริมวันสำคัญทางพระพุทธศาสนา [662539981D-00170]	70,000.00		70,000.00						21,680.00			21,000.00	24,920.00			67,600.00		67,600.00	96.57	2,400.00	3.43
29	โครงการอบรมวิปัสสนากรรมฐาน [662539981D-00270]	50,000.00		50,000.00		50,000.00											50,000.00		50,000.00	100.00	-	-
30	โครงการทำบุญตักบาตรเทโวโรหณะ [662539981D-00470]	52,000.00		52,000.00	51,943.00												51,943.00		51,943.00	99.89	57.00	0.11
31	โครงการปฏิบัติเนื่องในวันพ่อแห่งชาติและวันแม่แห่งชาติ [662539981D-00670]	100,000.00		100,000.00										50,000.00			50,000.00		50,000.00	50.00	50,000.00	50.00
32	โครงการหล่อเทียนและสมโภชเทียนเนื่องในวันเข้าพรรษา [662539981D-00370]	25,000.00		25,000.00											24,975.00		24,975.00		24,975.00	99.90	25.00	0.10
33	โครงการส่งเสริมประเพณีสงกรานต์ [662539981D-00770]	242,000.00		242,000.00								224,925.00					224,925.00		224,925.00	92.94	17,075.00	7.06
	<b>แผนงานบริหารมหาวิทยาลัย</b>	2,962,700.00	302,239.75	3,264,939.75	117,207.00	121,574.69	149,642.95	475,363.46	117,620.99	135,585.29	133,675.60	178,164.81	332,792.75	223,742.06	233,776.39	213,983.23	2,433,129.22	515,936.00	2,949,065.22	90.33	315,874.53	9.67
	<b>งานบริหารทั่วไป</b>	2,962,700.00	302,239.75	3,264,939.75	117,207.00	121,574.69	149,642.95	475,363.46	117,620.99	135,585.29	133,675.60	178,164.81	332,792.75	223,742.06	233,776.39	213,983.23	2,433,129.22	515,936.00	2,949,065.22	90.33	315,874.53	9.67
	<b>กองทุนทั่วไป</b>	2,558,100.00	(61,475.25)	2,496,624.75	60,207.00	116,658.69	149,642.95	294,431.46	112,704.99	130,669.29	128,759.60	173,248.81	332,792.75	166,595.06	173,960.39	205,037.22	2,044,708.21	248,520.00	2,293,228.21	91.85	203,396.54	8.15
	<b>งบบุคลากร</b>	689,900.00	40,739.75	730,639.75	56,307.00	56,307.00	55,609.53	57,207.00	61,111.30	64,303.25	63,316.25	62,303.75	62,303.75	59,411.95	62,303.75	63,215.00	723,699.53	-	723,699.53	99.05	6,940.22	0.95
	<b>พนักงานส่วนงาน/ลูกจ้างชั่วคราว [6625399611-00010]</b>	689,900.00	-	689,900.00	56,307.00	56,307.00	55,609.53	57,207.00	57,207.00	58,194.00	57,207.00	57,207.00	57,207.00	57,207.00	57,207.00	57,207.00	684,073.53	-	684,073.53	99.16	5,826.47	0.84
34	ค่าจ้าง (อัตราเดิม 3 คน)	630,100.00		630,100.00	52,340.00	52,340.00	51,675.74	52,340.00	52,340.00	52,340.00	52,340.00	52,340.00	52,340.00	52,340.00	52,340.00	52,340.00	627,415.74		627,415.74	99.57	2,684.26	0.43
35	สมทบเงินประกันสังคม	27,000.00		27,000.00	1,350.00	1,350.00	1,350.00	2,250.00	2,250.00	2,250.00	2,250.00	2,250.00	2,250.00	2,250.00	2,250.00	2,250.00	24,300.00		24,300.00	90.00	2,700.00	10.00
36	สมทบเงินสะสมสมทบพนักงานมหาวิทยาลัย	31,500.00		31,500.00	2,617.00	2,617.00	2,583.79	2,617.00	2,617.00	2,617.00	2,617.00	2,617.00	2,617.00	2,617.00	2,617.00	2,617.00	31,370.79		31,370.79	99.59	129.21	0.41
37	สมทบกองทุนเงินทดแทน	1,300.00		1,300.00						987.00							987.00		987.00	75.92	313.00	24.08

ลำดับ	หมวดรายจ่าย	วงเงินต้นปี	โอนเข้า/ออก	รวมรับ	ผลการใช้จ่ายงบประมาณ											รวมจ่าย (1)	เงินเกิน เหลือในปี	รวมจ่าย	%	คงเหลือ	%	
					ต.ค.	พ.ย.	ธ.ค.	ม.ค.	ก.พ.	มี.ค.	เม.ย.	พ.ค.	มิ.ย.	ก.ค.	ส.ค.							ก.ย.
	พนักงานมหาวิทยาลัยชั่วคราว (งบแผ่นดิน) [6625399614-00010]	-	40,739.75	40,739.75	-	-	-	-	3,904.30	6,109.25	6,109.25	5,096.75	5,096.75	2,204.95	5,096.75	6,008.00	39,626.00	-	39,626.00	97.27	1,113.75	2.73
38	สมทบเงินสะสมพนักงานมหาวิทยาลัย ตัดโอนมา		40,739.75	40,739.75					3,904.30	6,109.25	6,109.25	5,096.75	5,096.75	2,204.95	5,096.75	6,008.00	39,626.00		39,626.00	97.27	1,113.75	2.73
	งบดำเนินงาน	1,728,200.00	(102,215.00)	1,625,985.00	3,900.00	60,351.69	94,033.42	237,224.46	51,593.69	66,366.04	65,443.35	110,945.06	130,489.00	107,183.11	111,656.64	141,822.22	1,181,008.68	248,520.00	1,429,528.68	87.92	196,456.32	12.08
	ค่าตอบแทน [6625399617-00010]	360,600.00	-	360,600.00	-	-	1,450.00	-	-	-	5,840.00	32,100.00	17,920.00	6,680.00	8,550.00	15,380.00	87,920.00	-	87,920.00	24.38	272,680.00	75.62
39	เงินประจำตำแหน่งผู้บริหาร: ผอ. (10,000 บาท x 12 เดือน)	120,000.00		120,000.00													-		-	-	120,000.00	100.00
40	เงินประจำตำแหน่งผู้บริหาร: รอง ผอ. (5,600 บาท x 12 เดือน)	67,200.00		67,200.00													-		-	-	67,200.00	100.00
41	ค่าตอบแทนการปฏิบัติงานบริหารของตำแหน่งผู้บริหารระดับต้น: หัวหน้างาน (3 คน x 2,500 บาท x 12 เดือน)	90,000.00		90,000.00										30,000.00	15,000.00	5,000.00	60,000.00		60,000.00	66.67	30,000.00	33.33
42	ค่าเบี้ยประชุมคณะกรรมการอำนวยการ (12,000 บาท x 4 ครั้ง)	48,000.00		48,000.00							2,940.00	2,100.00	1,470.00	1,680.00	2,100.00	10,380.00	20,670.00		20,670.00	43.06	27,330.00	56.94
43	ค่าเบี้ยประชุมคณะกรรมการบริหาร (1,950 บาท x 12 ครั้ง)	23,400.00		23,400.00			1,450.00				2,900.00		1,450.00		1,450.00		7,250.00		7,250.00	30.98	16,150.00	69.02
44	ค่าตอบแทนอื่นๆ	12,000.00		12,000.00													-		-	-	12,000.00	100.00
	ค่าใช้จ่าย [6625399617-00010]	1,153,200.00	(102,215.00)	1,050,985.00	3,900.00	56,618.40	91,683.42	232,040.58	51,593.69	48,052.36	58,344.60	58,585.50	90,464.50	80,158.60	50,411.30	107,499.06	929,352.01	248,520.00	1,177,872.01	112.07	(126,887.01)	(12.07)
45	ค่าเช่าเครื่องถ่ายเอกสาร (4,000 บาท x 12 เดือน)	48,000.00		48,000.00		4,000.00	4,000.00	4,000.00	4,000.00	3,500.00	3,500.00	3,500.00	3,500.00	3,500.00	3,500.00	7,000.00	44,000.00		44,000.00	91.67	4,000.00	8.33
46	ค่าถ่ายเอกสาร (6,000 บาท x 12 เดือน)	72,000.00		72,000.00		3,264.40	1,263.00	723.50	2,293.69	1,052.36	909.60	1,693.50	655.50	5,260.80	1,071.30	2,624.10	20,811.75		20,811.75	28.91	51,188.25	71.09
47	ค่าจ้างเหมาทำความสะอาดพิพิธภัณฑ์ฯ (11,200 บาท x 12 เดือน)	142,600.00		142,600.00		11,200.00	11,200.00	11,200.00	11,200.00	11,200.00	11,200.00	11,200.00	11,200.00	12,840.00	12,840.00	12,840.00	129,760.00	12,840.00	142,600.00	100.00	-	-
48	ค่าจ้างเจ้าหน้าที่ รปภ. (2 คน x 15,500 บาท x 12 เดือน)	372,000.00		372,000.00		31,000.00	31,000.00	31,000.00	31,000.00	31,000.00	31,000.00	31,000.00	31,000.00	31,000.00	31,000.00	31,000.00	341,000.00	31,000.00	372,000.00	100.00	-	-
49	ค่าใช้จ่ายการพัฒนาระบบ (สัมมนาผู้บริหาร มข.)	30,000.00		30,000.00									4,000.00	8,057.80			12,057.80		12,057.80	40.19	17,942.20	59.81
50	ค่าประกันอัคคีภัยอาคาร (อาคารสำนักงาน-เรือนอำนวยการ)	19,000.00		19,000.00			5,801.54	11,817.08									17,618.62		17,618.62	92.73	1,381.38	7.27
51	ค่าติดตั้งต้นไม้และกิ่งไม้	25,000.00		25,000.00									25,000.00				25,000.00		25,000.00	100.00	-	-
52	ค่าจ้างบำรุงรักษาอุปกรณ์ป้องกันเครือข่าย (3 ปี)	164,800.00		164,800.00				164,800.00									164,800.00		164,800.00	100.00	-	-
53	ค่าเลี้ยงรับรองและพิธีการ (ทำบุญ)	20,000.00		20,000.00		1,000.00		8,500.00		1,000.00	7,000.00		1,000.00	1,500.00			20,000.00		20,000.00	100.00	-	-
54	ค่าพิมพ์แผ่นพับพิพิธภัณฑ์ฯ	30,000.00		30,000.00													-	60,000.00	60,000.00	200.00	(30,000.00)	(100.00)
55	โครงการจัดกิจกรรม 5 ส. "Big Cleaning Day" ประจำปี 2566	5,400.00		5,400.00										5,400.00			5,400.00		5,400.00	100.00	-	-
56	ค่าใช้จ่ายอื่นๆ	224,400.00		224,400.00													-		-	-	224,400.00	100.00
57	โอนออก: งานปรับปรุงภูมิทัศน์ฯ (วงเงิน 47,315 บาท)		(47,315.00)	(47,315.00)													-		-	-	(47,315.00)	100.00
58	โอนออก: คุรุภัณฑ์ 4 รายการ 1. เก้าอี้สำนักงาน 11,000 บาท 2. เครื่องขยายเสียง 23,800 บาท 3. โต๊ะพับ 1,100 บาท 4. โต๊ะสำนักงาน 12,500 บาท		(48,400.00)	(48,400.00)													-		-	-	(48,400.00)	100.00
59	โอนออก: คุรุภัณฑ์ 1 รายการ โต๊ะพับ		(6,500.00)	(6,500.00)													-		-	-	(6,500.00)	100.00
60	เบิกค่าลงทะเบียนฝึกอบรมหลักสูตรการดูแลรักษาต้นไม้ใหญ่ใน งานภูมิทัศน์				3,900.00												3,900.00		3,900.00	#DIV/0!	(3,900.00)	
61	เบิกค่าจัดกิจกรรม Lanna Crafts Workshop ยี่เป็ง					6,154.00											6,154.00		6,154.00	#DIV/0!	(6,154.00)	
62	เบิกค่าเดินทางไปราชการเพื่อเข้าร่วมประชุม มข-ม.อ.-ม.ช. เบิกค่า เดินทางไปราชการกรุงเทพฯ และค่าทำบุญเบิกค่าจ้างเหมาอบ ไอชนหน้าเขื่อนในอาคารสำนักงานและห้องจุดบริการข้อมูล.เบิก ค่าจ้างดูแลสวนสนามหญ้าพิพิธภัณฑ์เรือนโบราณ						38,418.88										38,418.88		38,418.88	#DIV/0!	(38,418.88)	
63	เบิกค่าสมัครสมาชิกสมาคมพิพิธภัณฑ์ไทย								3,100.00								3,100.00		3,100.00	#DIV/0!	(3,100.00)	

ลำดับ	หมวดรายจ่าย	วงเงินต้นปี	โอนเข้า/ออก	รวมรับ	ผลการใช้จ่ายงบประมาณ											รวมจ่าย (1)	เงินเกิน เหลือในปี	รวมจ่าย	%	คงเหลือ	%						
					ต.ค.	พ.ย.	ธ.ค.	ม.ค.	ก.พ.	มี.ค.	เม.ย.	พ.ค.	มิ.ย.	ก.ค.	ส.ค.							ก.ย.					
64	โอนชำระค่าลิขสิทธิ์ซอฟต์แวร์ Adobe เพิ่มเติม										300.00							300.00		300.00	#DIV/0!	(300.00)					
65	ค่าอาหารว่างและเครื่องดื่มประชุมกก.บริหารครั้งที่ 2-3/66 และประชุมติดตามแผนยุทธศาสตร์,ประชุมประเมินพม.ประจำ, ค่าอาหารในการประชุมหรือการออกแบบและแปล.หอ นิทรรศการศิลปวัฒนธรรม											4,735.00						4,735.00		4,735.00	#DIV/0!	(4,735.00)					
66	เบิกค่าจ้างรถออนโรจเร็นซ์ชั่วคราว,เบิกค่าจ้างพิมพ์หนังสือปีใหม่ เมืองล้านนา ปี 66,เบิกค่าจัดกิจกรรม Lanna Crafts Workshop ดุงตัวเบิ่ง																	11,192.00		11,192.00	#DIV/0!	(11,192.00)					
67	ค่าบำเพ็ญกุศลศพนางจุริรา คอทอง,ค่าอาหาร,อาหารว่างในการประชุม,ทำบุญงานศพบิดาของอ.โพธิ์สูง (รองอธิการ)																	12,469.00		12,469.00	#DIV/0!	(12,469.00)					
68	ค่าเปลี่ยนแบตเตอรี่,โอนค่าน้ำดื่ม 1 มี.ค. -30 มิ.ย. 66,ร่วมทำบุญงานศพคุณแม่อธิการบดี,วันสถาปนาคณะศึกษาศาสตร์, ค่าลงทะเบียนอบรมพิเศษ,ค่าอาหารว่างประชุม,ค่าจ้างขนของ,จ้างฉีดขี้มูล,โอนค่าน้ำดื่ม 1-25 ก.ย. 66																	12,600.00		2,544.00		15,144.00	#DIV/0!	(15,144.00)			
69	เบิกค่าทำบุญวันสถาปนาคณะสัตวแพทย์และพยาบาลศาสตร์																	2,000.00		2,000.00		(2,000.00)					
70	ค่าสนับสนุนบัตรคอนเสิร์ตคณะวิทยาศาสตร์																		1,000.00		1,000.00		(1,000.00)				
71	ค่าจ้างเหมาบริการล้างเครื่องปรับอากาศ																			9,068.25		9,068.25		(9,068.25)			
72	ค่าใช้จ่ายเดินทางไปปฏิบัติงาน ณ จังหวัดกรุงเทพฯ เพื่อรับรางวัล Thailand Tourism Awards 2023																					9,680.00	9,680.00		(9,680.00)		
73	ค่าวัสดุจัดกิจกรรม-ส้ม																					9,529.00	9,529.00		(9,529.00)		
74	ค่าวัสดุสำนักงาน																					16,259.71	16,259.71		(16,259.71)		
75	ค่าพิธีบวงสรวงพระภูมิเจ้าที่																					4,000.00	4,000.00		(4,000.00)		
76	ค่าจัดทำชุดพนักงานสำนักงาน - ร้านที่ 1																					-	85,000.00	85,000.00		(85,000.00)	
77	ค่าจัดทำชุดพนักงานสำนักงาน - ร้านที่ 2																					-	50,000.00	50,000.00		(50,000.00)	
78	ค่ารถออนเวรียนเครื่องผูก																					5,750.00	5,750.00		(5,750.00)		
79	โครงการจำหน่ายน้ำดื่ม																					5,884.00	5,884.00		(5,884.00)		
	<b>ค่าวัสดุ [6625399617-00010]</b>	<b>12,800.00</b>	<b>-</b>	<b>12,800.00</b>	<b>-</b>	<b>-</b>	<b>-</b>	<b>-</b>	<b>-</b>	<b>12,800.00</b>	<b>-</b>	<b>-</b>	<b>-</b>	<b>-</b>	<b>-</b>	<b>-</b>	<b>-</b>	<b>12,800.00</b>	<b>-</b>	<b>12,800.00</b>	<b>100.00</b>	<b>-</b>	<b>-</b>				
80	ค่าโปรแกรมป้องกันไวรัส (Anti Virus: ITSC 1 ปี) (ไม่ต้องจ่าย)	4,800.00		4,800.00																		-	-	4,800.00	100.00		
81	ค่าโปรแกรมซอฟต์แวร์ Adobe Creative Cloud (5 สิทธิ์)	8,000.00		8,000.00						12,800.00												12,800.00	160.00	(4,800.00)	(60.00)		
	<b>ค่าสาธารณูปโภค [6625399618-00010]</b>	<b>201,600.00</b>	<b>-</b>	<b>201,600.00</b>	<b>-</b>	<b>3,733.29</b>	<b>900.00</b>	<b>5,183.88</b>	<b>-</b>	<b>5,513.68</b>	<b>1,258.75</b>	<b>20,259.56</b>	<b>22,104.50</b>	<b>20,344.51</b>	<b>52,695.34</b>	<b>18,943.16</b>	<b>150,936.67</b>	<b>-</b>	<b>150,936.67</b>	<b>74.87</b>	<b>50,663.33</b>	<b>25.13</b>					
82	ค่าไฟฟ้า	150,000.00		150,000.00																		126,503.88	84.34	23,496.12	15.66		
83	ค่าน้ำประปา	24,000.00		24,000.00		2,208.00		3,366.00		3,330.00					1,386.00	516.00						10,806.00	45.03	13,194.00	54.98		
84	ค่าบริการโทรศัพท์	21,600.00		21,600.00		1,397.29	900.00	1,706.88		2,146.68	1,258.75	1,047.66	900.00	1,071.20	234.33	1,800.00						12,462.79	57.70	9,137.21	42.30		
85	ค่าบริการไปรษณีย์	6,000.00		6,000.00		128.00		111.00		37.00					96.00	666.00						1,164.00	19.40	4,836.00	80.60		
	<b>งบเงินอุดหนุน</b>	<b>140,000.00</b>	<b>-</b>	<b>140,000.00</b>	<b>-</b>	<b>-</b>	<b>-</b>	<b>-</b>	<b>-</b>	<b>-</b>	<b>-</b>	<b>-</b>	<b>140,000.00</b>	<b>-</b>	<b>-</b>	<b>-</b>	<b>140,000.00</b>	<b>-</b>	<b>140,000.00</b>	<b>100.00</b>	<b>-</b>	<b>-</b>					
	<b>เงินอุดหนุนทั่วไป</b>	<b>140,000.00</b>	<b>-</b>	<b>140,000.00</b>	<b>-</b>	<b>-</b>	<b>-</b>	<b>-</b>	<b>-</b>	<b>-</b>	<b>-</b>	<b>-</b>	<b>140,000.00</b>	<b>-</b>	<b>-</b>	<b>-</b>	<b>140,000.00</b>	<b>-</b>	<b>140,000.00</b>	<b>100.00</b>	<b>-</b>	<b>-</b>					
86	โครงการมอบรางวัลภูมิแผ่นดินถิ่นล้านนา มข. (662539961C-00210)	140,000.00		140,000.00																		140,000.00	-	140,000.00	100.00	-	-
	<b>กองทุนสินทรัพย์ถาวร</b>	<b>304,600.00</b>	<b>363,715.00</b>	<b>668,315.00</b>	<b>57,000.00</b>	<b>4,916.00</b>	<b>-</b>	<b>180,932.00</b>	<b>4,916.00</b>	<b>4,916.00</b>	<b>4,916.00</b>	<b>4,916.00</b>	<b>-</b>	<b>57,147.00</b>	<b>59,816.00</b>	<b>8,946.01</b>	<b>388,421.01</b>	<b>267,416.00</b>	<b>655,837.01</b>	<b>98.13</b>	<b>12,477.99</b>	<b>1.87</b>					
	<b>งบดำเนินงาน</b>	<b>70,000.00</b>	<b>-</b>	<b>70,000.00</b>	<b>-</b>	<b>4,916.00</b>	<b>-</b>	<b>9,832.00</b>	<b>4,916.00</b>	<b>4,916.00</b>	<b>4,916.00</b>	<b>-</b>	<b>9,832.00</b>	<b>4,916.00</b>	<b>4,916.00</b>	<b>54,076.00</b>	<b>4,916.00</b>	<b>58,992.00</b>	<b>84.27</b>	<b>11,008.00</b>	<b>15.73</b>						

ลำดับ	หมวดรายจ่าย	วงเงินต้นปี	โอนเข้า/ออก	รวมรับ	ผลการใช้จ่ายงบประมาณ											รวมจ่าย (1)	เงินเกิน เหลือในปี	รวมจ่าย	%	คงเหลือ	%
					ต.ค.	พ.ย.	ธ.ค.	ม.ค.	ก.พ.	มี.ค.	เม.ย.	พ.ค.	มิ.ย.	ก.ค.	ส.ค.						
	ค่าใช้จ่าย [6625399617-00060]	70,000.00	-	70,000.00	-	4,916.00	-	9,832.00	4,916.00	4,916.00	4,916.00	-	9,832.00	4,916.00	4,916.00	54,076.00	4,916.00	58,992.00	84.27	11,008.00	15.73
87	ค่าจ้างพนักงานจัดปลอก (12 เตียง x 4,916 บาท)	70,000.00		70,000.00		4,916.00		9,832.00	4,916.00	4,916.00	4,916.00		9,832.00	4,916.00	4,916.00	54,076.00	4,916.00	58,992.00	84.27	11,008.00	15.73
	งบลงทุน	234,600.00	363,715.00	598,315.00	57,000.00	-	-	171,100.00	-	-	-	-	47,315.00	54,900.00	4,030.01	334,345.01	262,500.00	596,845.01	99.75	1,469.99	0.25
	ค่าครุภัณฑ์ [662539961A-00060]	234,600.00	316,400.00	551,000.00	57,000.00	-	-	171,100.00	-	-	-	-	-	54,900.00	4,030.01	287,030.01	262,500.00	549,530.01	99.73	1,469.99	0.27
88	เครื่องปรับอากาศ แบบแยกส่วน (ราคารวมค่าติดตั้ง) แบบติดผนัง (ระบบ Inverter) ขนาด 12,000 บีทียู (2 เครื่อง x 18,000 บาท)	36,000.00	(400.00)	35,600.00				35,600.00								35,600.00	-	35,600.00	100.00	-	-
89	เครื่องตัดหญ้า แบบข้อแข็ง (2 เครื่อง x 11,000 บาท)	22,000.00	(3,000.00)	19,000.00	19,000.00											19,000.00	-	19,000.00	100.00	-	-
90	เครื่องตัดหญ้าแบบเข็น (2 เครื่อง x 16,500 บาท)	33,000.00		33,000.00	33,000.00											33,000.00	-	33,000.00	100.00	-	-
91	เครื่องตัดแต่งหญ้า (1 เครื่อง)	5,000.00		5,000.00	5,000.00											5,000.00	-	5,000.00	100.00	-	-
92	พัดลมแบบตั้งพื้น ขนาด 16 นิ้ว (4 เครื่อง x 1,500 บาท)	6,000.00	(160.00)	5,840.00				5,840.00								5,840.00	-	5,840.00	100.00	-	-
93	ตู้กันชื้น (1 ชุด)	8,600.00	(310.00)	8,290.00				8,290.00								8,290.00	-	8,290.00	100.00	-	-
94	กล้องถ่ายภาพระบบ Digital แบบ Mirrorless พร้อมชุดอุปกรณ์ สำหรับ Live Streaming (1 ชุด)	82,000.00	(10.00)	81,990.00				81,990.00								81,990.00	-	81,990.00	100.00	-	-
95	ชุดอุปกรณ์สำหรับอำนวยความสะดวกในการ Live สด แบบเคลื่อนที่ เพื่อเพิ่มประสิทธิภาพและความเสถียรของสัญญาณ (1 ชุด)	4,000.00	(420.00)	3,580.00				3,580.00								3,580.00	-	3,580.00	100.00	-	-
96	เครื่องคอมพิวเตอร์โน้ตบุ๊ก สำหรับงานประมวลผล (1 เครื่อง)	22,000.00	(1,100.00)	20,900.00				20,900.00								20,900.00	-	20,900.00	100.00	-	-
97	กล้องถ่ายภาพ ระบบดิจิทัล แบบรอบทิศทาง (กล้อง 360 องศา) (1 ชุด)	16,000.00	(1,100.00)	14,900.00				14,900.00								14,900.00	-	14,900.00	100.00	-	-
98	เครื่องขยายเสียงเคลื่อนที่แบบคาดเอว พร้อมไมค์เกียร์ยู (2 ชุด x 11,900)		23,800.00	23,800.00										23,800.00		23,800.00	-	23,800.00	100.00	-	-
99	เก้าอี้สำนักงาน (5 ตัว x 2,200 บาท)		11,000.00	11,000.00										11,000.00		11,000.00	-	11,000.00	100.00	-	-
100	โต๊ะสำนักงาน (5 ตัว x 2,500 บาท)		12,500.00	12,500.00										12,500.00		12,500.00	-	12,500.00	100.00	-	-
101	โต๊ะพับเอนกประสงค์ (4 ตัว x 1,900 บาท)		7,600.00	7,600.00										7,600.00		7,600.00	-	7,600.00	100.00	-	-
102	ถังแก๊สหุงต้ม พร้อมบรรจุแก๊ส ขนาด 15 กก. (1 ถัง)		2,500.00	2,500.00										1,120.00	1,120.00	1,120.00	-	1,120.00	44.80	1,380.00	55.20
103	ชุดเคาท์เรจิสแตรตั้งสูง พร้อมขาตั้ง (1 ชุด)		3,000.00	3,000.00										2,910.01	2,910.01	2,910.01	-	2,910.01	97.00	89.99	3.00
104	จอสัมผัสอัจฉริยะ (Interactive Display) (1 ชุด)		132,900.00	132,900.00												-	132,900.00	132,900.00	100.00	-	-
105	เครื่องมัลติมีเดียโปรเจกเตอร์ ระดับ WXGA (1 ชุด)		129,600.00	129,600.00												-	129,600.00	129,600.00	100.00	-	-
	ที่ดินและสิ่งก่อสร้าง [66253996-1B-00060]	-	47,315.00	47,315.00	-	-	-	-	-	-	-	-	47,315.00	-	-	47,315.00	-	47,315.00	100.00	-	-
106	งานปรับปรุงสนามหญ้า-ลานจอดรถ-รั้ว		47,315.00	47,315.00									47,315.00			47,315.00	-	47,315.00	100.00	-	-
	กองทุนสำรอง	100,000.00	-	100,000.00	-	-	-	-	-	-	-	-	-	-	-	-	-	-	-	100,000.00	100.00
	งบรายจ่ายอื่น	100,000.00	-	100,000.00	-	-	-	-	-	-	-	-	-	-	-	-	-	-	-	100,000.00	100.00
	งบกลางสำรองจ่าย 662539961E-00180]	100,000.00	-	100,000.00	-	-	-	-	-	-	-	-	-	-	-	-	-	-	-	100,000.00	100.00
107	งบสำรองจ่าย	100,000.00		100,000.00												-	-	-	-	100,000.00	100.00
	<b>ย.8 : บริหารจัดการเชิงบูรณาการ</b>	<b>160,000.00</b>	<b>-</b>	<b>160,000.00</b>	<b>-</b>	<b>-</b>	<b>-</b>	<b>144,845.10</b>	<b>-</b>	<b>-</b>	<b>-</b>	<b>-</b>	<b>-</b>	<b>-</b>	<b>5,217.00</b>	<b>150,062.10</b>	<b>-</b>	<b>150,062.10</b>	<b>93.79</b>	<b>9,937.90</b>	<b>6.21</b>
	<b>แผนงานการเรียนการสอน</b>	<b>160,000.00</b>	<b>-</b>	<b>160,000.00</b>	<b>-</b>	<b>-</b>	<b>-</b>	<b>144,845.10</b>	<b>-</b>	<b>-</b>	<b>-</b>	<b>-</b>	<b>-</b>	<b>-</b>	<b>5,217.00</b>	<b>150,062.10</b>	<b>-</b>	<b>150,062.10</b>	<b>93.79</b>	<b>9,937.90</b>	<b>6.21</b>
	งานสนับสนุนการจัดการศึกษา	160,000.00	-	160,000.00	-	-	-	144,845.10	-	-	-	-	-	-	5,217.00	150,062.10	-	150,062.10	93.79	9,937.90	6.21
	กิจกรรมพัฒนาบุคลากร	160,000.00	-	160,000.00	-	-	-	144,845.10	-	-	-	-	-	-	5,217.00	150,062.10	-	150,062.10	93.79	9,937.90	6.21
	กองทุนอื่น	160,000.00	-	160,000.00	-	-	-	144,845.10	-	-	-	-	-	-	5,217.00	150,062.10	-	150,062.10	93.79	9,937.90	6.21
	กองทุนพัฒนาบุคลากร	160,000.00	-	160,000.00	-	-	-	144,845.10	-	-	-	-	-	-	5,217.00	150,062.10	-	150,062.10	93.79	9,937.90	6.21

ลำดับ	หมวดรายจ่าย	วงเงินต้นปี	โอนเข้า/ออก	รวมรับ	ผลการใช้จ่ายงบประมาณ												รวมจ่าย (1)	เงินเกิน เหลือในปี	รวมจ่าย	%	คงเหลือ	%
					ต.ค.	พ.ย.	ธ.ค.	ม.ค.	ก.พ.	มี.ค.	เม.ย.	พ.ค.	มิ.ย.	ก.ค.	ส.ค.	ก.ย.						
	งบเงินอุดหนุน	160,000.00	-	160,000.00	-	-	-	144,845.10	-	-	-	-	-	-	-	5,217.00	150,062.10	-	150,062.10	93.79	9,937.90	6.21
	เงินอุดหนุนเฉพาะกิจ	160,000.00	-	160,000.00	-	-	-	144,845.10	-	-	-	-	-	-	-	5,217.00	150,062.10	-	150,062.10	93.79	9,937.90	6.21
108	โครงการพัฒนาศูนย์กลางร้านค้า [662539904D-001A0]	160,000.00		160,000.00				144,845.10								5,217.00	150,062.10		150,062.10	93.79	9,937.90	6.21
	รวมทั้งสิ้น	4,352,600.00	2,365,819.54	6,718,419.54	188,646.25	191,070.94	169,139.20	673,022.21	137,946.59	278,724.62	154,001.20	423,415.41	378,118.35	303,959.46	378,996.99	308,178.83	3,585,220.05	2,150,872.00	5,736,092.05	85.38	982,327.49	14.62

รายงานผลการใช้จ่ายงบประมาณ ประจำปีงบประมาณ พ.ศ. 2565

เงินก้อนเหลือมือปี

สำนักส่งเสริมศิลปวัฒนธรรมและล้านนาสร้างสรรค์ มหาวิทยาลัยเชียงใหม่

ลำดับ	หมวด - รายการ	เงินก้อนเหลือมือปี	ผลการใช้จ่ายงบประมาณ											รวมจ่าย	%	คงเหลือ	%	
			ต.ค.	พ.ย.	ธ.ค.	ม.ค.	ก.พ.	มี.ค.	เม.ย.	พ.ค.	มิ.ย.	ก.ค.	ส.ค.					ก.ย.
	งบรายจ่ายประจำ	53,476.00	53,476.00	-	-	-	-	-	-	-	-	-	-	-	53,476.00	100.00	-	-
	แผนงานบริหารทั่วไป	53,476.00	53,476.00	-	-	-	-	-	-	-	-	-	-	-	53,476.00	100.00	-	-
	งานบริหารทั่วไป	53,476.00	53,476.00	-	-	-	-	-	-	-	-	-	-	-	53,476.00	100.00	-	-
	กองทุนทั่วไป	53,476.00	53,476.00	-	-	-	-	-	-	-	-	-	-	-	53,476.00	100.00	-	-
	งบดำเนินงาน	53,476.00	53,476.00	-	-	-	-	-	-	-	-	-	-	-	53,476.00	100.00	-	-
	ค่าตอบแทน	3,360.00	3,360.00	-	-	-	-	-	-	-	-	-	-	-	3,360.00	100.00	-	-
1	ค่าล่วงเวลาทำงาน (จุดบริการข้อมูล)	3,360.00	3,360.00												3,360.00	100.00	-	-
	ค่าใช้จ่าย	50,116.00	50,116.00	-	-	-	-	-	-	-	-	-	-	-	50,116.00	100.00	-	-
2	ค่าจ้างเหมาทำความสะอาดพิพิธภัณฑ์ฯ	11,200.00	11,200.00												11,200.00	100.00	-	-
3	ค่าจ้างเจ้าหน้าที่รักษาความปลอดภัย	34,000.00	34,000.00												34,000.00	100.00	-	-
4	ค่าจ้างเหมากำจัดปลวก	4,916.00	4,916.00												4,916.00	100.00	-	-
	แผนงานการศาสนา ศิลปะ วัฒนธรรม และสิ่งแวดล้อม	115,200.00	-	-	115,200.00	-	-	-	-	-	-	-	-	-	115,200.00	100.00	-	-
	งานทำนุบำรุงศาสนา ศิลปะ วัฒนธรรม และสิ่งแวดล้อม	115,200.00	-	-	115,200.00	-	-	-	-	-	-	-	-	-	115,200.00	100.00	-	-
	กองทุนทำนุบำรุงศิลปวัฒนธรรม	115,200.00	-	-	115,200.00	-	-	-	-	-	-	-	-	-	115,200.00	100.00	-	-
	งบเงินอุดหนุน	115,200.00	-	-	115,200.00	-	-	-	-	-	-	-	-	-	115,200.00	100.00	-	-
	เงินอุดหนุนทั่วไป	115,200.00	-	-	115,200.00	-	-	-	-	-	-	-	-	-	115,200.00	100.00	-	-
5	โครงการจัดพิมพ์วารสารร่มพยอม ปีที่ 24	115,200.00			115,200.00										115,200.00	100.00	-	-
	ยุทธศาสตร์เชิงรุกที่ 3 : ล้านนาสร้างสรรค์	111,860.00	-	-	-	-	-	-	-	-	-	-	-	-	-	-	111,860.00	100.00
	แผนงานการศาสนา ศิลปะ วัฒนธรรม และสิ่งแวดล้อม	111,860.00	-	-	-	-	-	-	-	-	-	-	-	-	-	-	111,860.00	100.00
	งานทำนุบำรุงศาสนา ศิลปะ วัฒนธรรม และสิ่งแวดล้อม	111,860.00	-	-	-	-	-	-	-	-	-	-	-	-	-	-	111,860.00	100.00
	กองทุนทำนุบำรุงศิลปวัฒนธรรม	111,860.00	-	-	-	-	-	-	-	-	-	-	-	-	-	-	111,860.00	100.00
	งบเงินอุดหนุน	111,860.00	-	-	-	-	-	-	-	-	-	-	-	-	-	-	111,860.00	100.00
	เงินอุดหนุนทั่วไป	111,860.00	-	-	-	-	-	-	-	-	-	-	-	-	-	-	111,860.00	100.00
6	โครงการอบรมหลักสูตรระยะสั้นวัฒนธรรมอาหารล้านนาสู่สากล	21,600.00													-	-	21,600.00	100.00
7	โครงการพิพิธภัณฑ์มีชีวิต การเรียนรู้วิถีชีวิตล้านนา "ผ้าและเทศกาลชาติพันธุ์"	90,260.00													-	-	90,260.00	100.00
	รวม	165,336.00	53,476.00	-	-	-	-	-	-	-	-	-	-	-	53,476.00	32.34	111,860.00	67.66