



รายงานผลการใช้จ่ายงบประมาณ ประจำปีงบประมาณ พ.ศ. 2566 (ไตรมาส 3)
สำนักส่งเสริมศิลปวัฒนธรรมและล้านนาสร้างสรรค์ มหาวิทยาลัยเชียงใหม่

รายงานผลการใช้จ่ายงบประมาณ ประจำปีงบประมาณ พ.ศ. 2566 (ไตรมาส 3)

สำนักส่งเสริมศิลปวัฒนธรรมและค่านาสร้างสรรค์ มหาวิทยาลัยเชียงใหม่

หมวด	งบแผ่นดิน			รายได้ส่วนงาน			รายได้มหาวิทยาลัย			รวม				
	วงเงิน	จ่ายจริง	คงเหลือ	วงเงิน	จ่ายจริง	คงเหลือ	วงเงิน	จ่ายจริง	คงเหลือ	วงเงิน	จ่ายจริง	%	คงเหลือ	%
งบบุคลากร			-			-	1,137,034.40	721,699.23	415,335.17	1,137,034.40	721,699.23	63.47%	415,335.17	36.53%
งบดำเนินงาน	398,980.00	165,257.90	233,722.10	289,000.00	113,035.16	175,964.84	3,095,572.99	854,758.71	2,240,814.28	3,783,552.99	1,133,051.77	29.95%	2,650,501.22	70.05%
ตอบแทน	328,980.00	104,550.00	224,430.00	46,000.00	31,190.00	14,810.00	735,000.00	57,310.00	677,690.00	1,109,980.00	193,050.00	17.39%	916,930.00	82.61%
ใช้สอย			-	162,500.00	59,106.79	103,393.21	1,684,295.00	730,495.05	953,799.95	1,846,795.00	789,601.84	42.76%	1,057,193.16	57.24%
วัสดุ			-	80,500.00	22,738.37	57,761.63	30,677.99	8,000.00	22,677.99	111,177.99	30,738.37	27.65%	80,439.62	72.35%
สาธารณูปโภค	70,000.00	60,707.90	9,292.10			-	645,600.00	58,953.66	586,646.34	715,600.00	119,661.56	16.72%	595,938.44	83.28%
งบลงทุน	-	-	-	-	-	-	481,915.00	276,933.73	204,981.27	481,915.00	276,933.73	57.47%	204,981.27	42.53%
ครุภัณฑ์			-			-	234,600.00	228,100.00	6,500.00	234,600.00	228,100.00	97.23%	6,500.00	2.77%
ที่ดิน/สิ่งก่อสร้าง			-			-	247,315.00	48,833.73	198,481.27	247,315.00	48,833.73	19.75%	198,481.27	80.25%
งบอุดหนุน	6,921,295.00	4,965,489.00	1,955,806.00	11,000.00	-	11,000.00	1,124,000.00	740,693.10	383,306.90	8,056,295.00	5,706,182.10	70.83%	2,350,112.90	29.17%
อุดหนุนทั่วไป	6,921,295.00	4,965,489.00	1,955,806.00	11,000.00	-	11,000.00	405,000.00	247,300.00	157,700.00	7,337,295.00	5,212,789.00	71.05%	2,124,506.00	28.95%
อุดหนุนเฉพาะกิจ			-			-	719,000.00	493,393.10	225,606.90	719,000.00	493,393.10	68.62%	225,606.90	31.38%
งบรายจ่ายอื่น			-			-	100,000.00	-	100,000.00	100,000.00	-	0.00%	100,000.00	100.00%
รวม	7,320,275.00	5,130,746.90	2,189,528.10	300,000.00	113,035.16	186,964.84	5,938,522.39	2,594,084.77	3,344,437.62	13,558,797.39	7,837,866.83	57.81%	5,720,930.56	42.19%
ร้อยละ	100.00%	70.09%	29.91%	100.00%	37.68%	62.32%	100.00%	43.68%	56.32%	100.00%	57.81%	57.81%	42.19%	42.19%

รายงานผลการใช้จ่ายงบประมาณ ประจำปีงบประมาณ พ.ศ. 2566 (ไตรมาส 3)

สำนักส่งเสริมศิลปวัฒนธรรมและล้านนาสร้างสรรค์ มหาวิทยาลัยเชียงใหม่

จำแนกตามแหล่งเงิน

แหล่งเงิน	แผน	จ่ายจริง	ร้อยละ	คงเหลือ	ร้อยละ
งบแผ่นดิน	7,320,275.00	5,130,746.90	70.09%	2,189,528.10	29.91%
รายได้ส่วนงาน	300,000.00	113,035.16	37.68%	186,964.84	62.32%
รายได้มหาวิทยาลัย	5,938,522.39	2,594,084.77	43.68%	3,344,437.62	56.32%
รวม	13,558,797.39	7,837,866.83	57.81%	5,720,930.56	42.19%

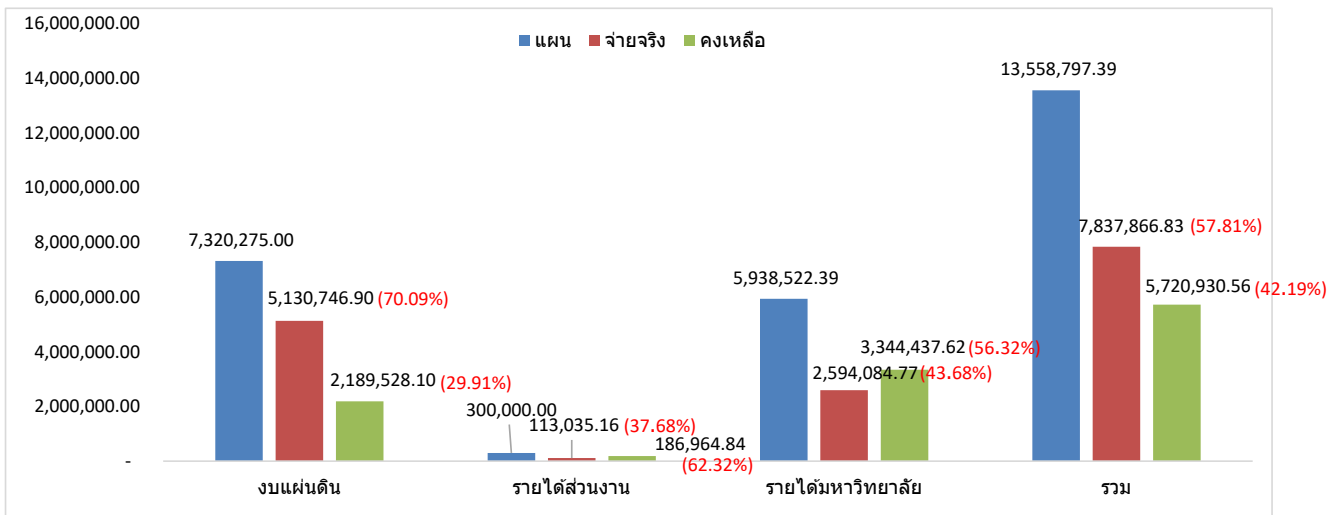

รายงานผลการใช้จ่ายงบประมาณ ประจำปีงบประมาณ พ.ศ. 2566 (ไตรมาส 3)

สำนักส่งเสริมศิลปวัฒนธรรมและล้านนาสร้างสรรค์ มหาวิทยาลัยเชียงใหม่

จำแนกตามหมวดเงิน

หมวด	แผน	จ่ายจริง	ร้อยละ	คงเหลือ	ร้อยละ
งบบุคลากร	1,137,034.40	721,699.23	63.47%	415,335.17	36.53%
งบดำเนินงาน	3,783,552.99	1,133,051.77	29.95%	2,650,501.22	70.05%
งบลงทุน	481,915.00	276,933.73	57.47%	204,981.27	42.53%
งบอุดหนุน	8,056,295.00	5,706,182.10	70.83%	2,350,112.90	29.17%
งบรายจ่ายอื่น	100,000.00	-	0.00%	100,000.00	100.00%
รวม	13,558,797.39	7,837,866.83	57.81%	5,720,930.56	42.19%

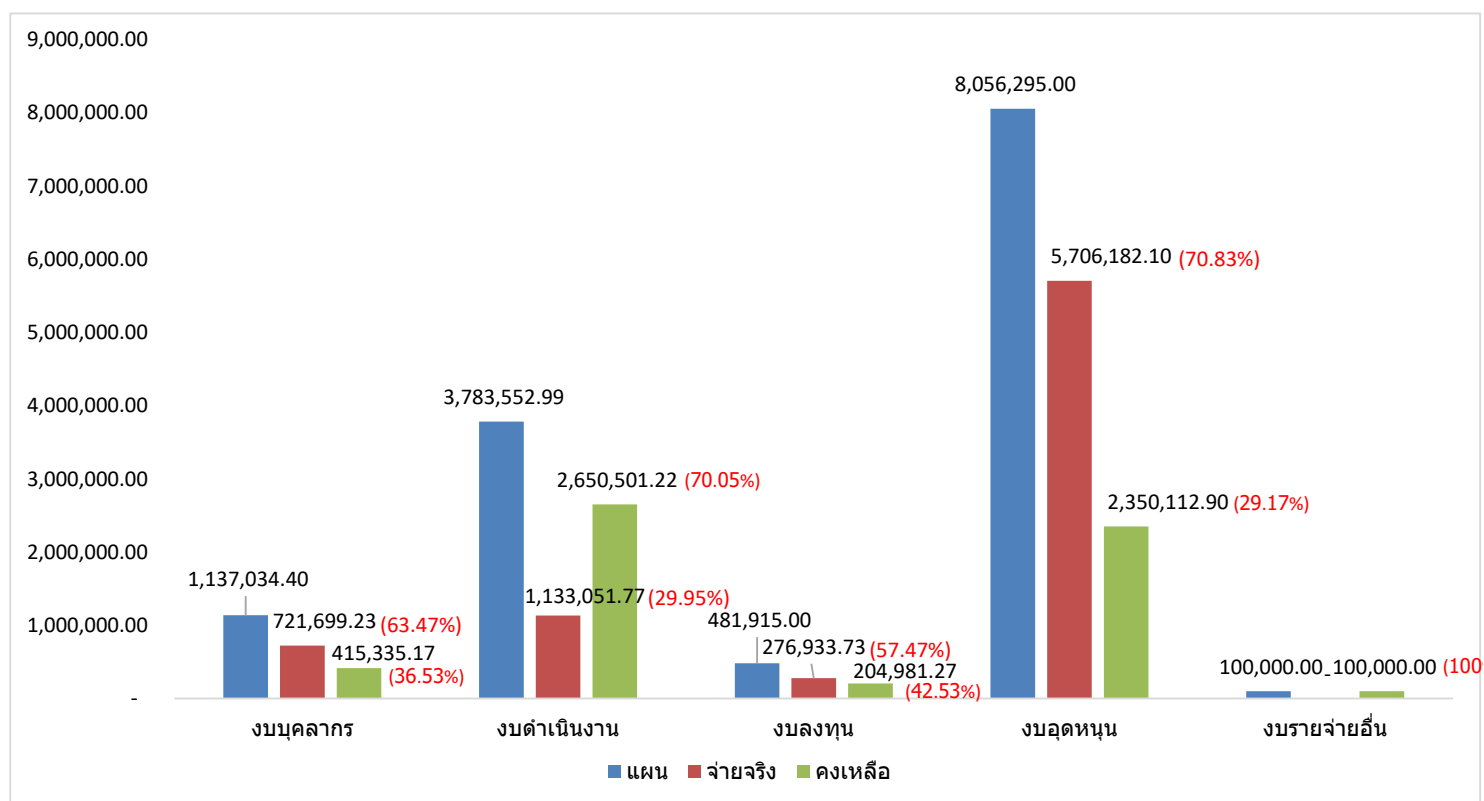

รายงานผลการใช้จ่ายงบประมาณ ประจำปีงบประมาณ พ.ศ. 2566 (ไตรมาส 3)

งบแผ่นดิน

สำนักส่งเสริมศิลปวัฒนธรรมและลานนาสร้างสรรค์ มหาวิทยาลัยเชียงใหม่

ลำดับ	หมวดรายจ่าย	วงเงินต้นปี	โอนเข้า/ออก	รวมรับ	ผลการใช้จ่ายงบประมาณ											รวมจ่าย		คงเหลือ		
					ต.ค.	พ.ย.	ธ.ค.	ม.ค.	ก.พ.	มี.ค.	เม.ย.	พ.ค.	มิ.ย.	ก.ค.	ส.ค.	ก.ย.	บาท	%	บาท	%
	งบรายจ่ายประจำ	5,908,900.00	1,411,375.00	7,320,275.00	458,206.00	458,206.00	472,256.50	558,614.46	615,239.86	660,608.08	649,872.00	628,872.00	628,872.00	-	-	-	5,130,746.90	70.09%	2,189,528.10	29.91%
	แผนงานการศาสนา ศิลปะ วัฒนธรรม และสิ่งแวดล้อม	5,651,700.00	90,284.00	5,741,984.00	458,206.00	458,206.00	458,206.00	532,710.00	479,507.00	479,307.00	479,307.00	479,307.00	479,307.00	-	-	-	4,304,063.00	74.96%	1,437,921.00	25.04%
	งานทำนุบำรุงศาสนา ศิลปะ วัฒนธรรม และสิ่งแวดล้อม	5,651,700.00	90,284.00	5,741,984.00	458,206.00	458,206.00	458,206.00	532,710.00	479,507.00	479,307.00	479,307.00	479,307.00	479,307.00	-	-	-	4,304,063.00	74.96%	1,437,921.00	25.04%
	กองทุนทำนุบำรุงศิลปะ วัฒนธรรม	5,651,700.00	90,284.00	5,741,984.00	458,206.00	458,206.00	458,206.00	532,710.00	479,507.00	479,307.00	479,307.00	479,307.00	479,307.00	-	-	-	4,304,063.00	74.96%	1,437,921.00	25.04%
	งบเงินอุดหนุน	5,517,300.00	90,284.00	5,607,584.00	447,006.00	447,006.00	447,006.00	521,510.00	468,307.00	468,107.00	468,107.00	468,107.00	468,107.00	-	-	-	4,203,263.00	74.96%	1,404,321.00	25.04%
	เงินอุดหนุนเงินเดือน [661E099819-0E070]	5,517,300.00	90,284.00	5,607,584.00	447,006.00	447,006.00	447,006.00	521,510.00	468,307.00	468,107.00	468,107.00	468,107.00	468,107.00	-	-	-	4,203,263.00	74.96%	1,404,321.00	25.04%
1	เงินเดือนพนักงานมหาวิทยาลัย (D, E)	4,866,700.00	90,284.00	4,956,984.00	394,875.00	394,875.00	394,875.00	464,523.00	414,762.00	414,762.00	414,762.00	414,762.00	414,762.00				3,722,958.00	75.11%	1,234,026.00	24.89%
2	เงินเดือนข้าราชการปรับเปลี่ยน (A, B)	650,600.00		650,600.00	52,131.00	52,131.00	52,131.00	56,987.00	53,545.00	53,345.00	53,345.00	53,345.00	53,345.00				480,305.00	73.82%	170,295.00	26.18%
	งบดำเนินงาน	134,400.00	-	134,400.00	11,200.00	11,200.00	11,200.00	11,200.00	11,200.00	11,200.00	11,200.00	11,200.00	11,200.00	-	-	-	100,800.00	75.00%	33,600.00	25.00%
	ค่าตอบแทน [661E099817-00070]	134,400.00	-	134,400.00	11,200.00	11,200.00	11,200.00	11,200.00	11,200.00	11,200.00	11,200.00	11,200.00	11,200.00	-	-	-	100,800.00	75.00%	33,600.00	25.00%
3	เงินประจำตำแหน่งประเภทรักษาพยาบาลไม่มีวาระ (เลขานุการ)	67,200.00		67,200.00	5,600.00	5,600.00	5,600.00	5,600.00	5,600.00	5,600.00	5,600.00	5,600.00	5,600.00				50,400.00	75.00%	16,800.00	25.00%
4	เงินค่าตอบแทนรายเดือนผู้บริหารที่ไม่มีวาระ (เลขานุการสำนัก)	67,200.00		67,200.00	5,600.00	5,600.00	5,600.00	5,600.00	5,600.00	5,600.00	5,600.00	5,600.00	5,600.00				50,400.00	75.00%	16,800.00	25.00%
	แผนงานบริหารมหาวิทยาลัย	257,200.00	1,321,091.00	1,578,291.00	-	-	14,050.50	25,904.46	135,732.86	181,301.08	170,565.00	149,565.00	149,565.00	-	-	-	826,683.90	52.38%	751,607.10	47.62%
	งานบริหารทั่วไป	257,200.00	1,321,091.00	1,578,291.00	-	-	14,050.50	25,904.46	135,732.86	181,301.08	170,565.00	149,565.00	149,565.00	-	-	-	826,683.90	52.38%	751,607.10	47.62%
	กองทุนทั่วไป	257,200.00	1,321,091.00	1,578,291.00	-	-	14,050.50	25,904.46	135,732.86	181,301.08	170,565.00	149,565.00	149,565.00	-	-	-	826,683.90	52.38%	751,607.10	47.62%
	งบเงินอุดหนุน		1,313,711.00	1,313,711.00	-	-	-	-	124,966.00	169,815.00	169,815.00	148,815.00	148,815.00	-	-	-	762,226.00	58.02%	551,485.00	41.98%
	เงินอุดหนุนเงินเดือน [661E099619-0E010]		1,313,711.00	1,313,711.00	-	-	-	-	124,966.00	169,815.00	169,815.00	148,815.00	148,815.00	-	-	-	762,226.00	58.02%	551,485.00	41.98%
5	เงินเดือนพนักงานมหาวิทยาลัยตัดโอน (D, E)		956,631.00	956,631.00					80,336.00	125,185.00	125,185.00	104,185.00	104,185.00				539,076.00	56.35%	417,555.00	43.65%
6	ค่าจ้างพนักงานมหาวิทยาลัยชั่วคราว (S)		357,080.00	357,080.00					44,630.00	44,630.00	44,630.00	44,630.00	44,630.00				223,150.00	62.49%	133,930.00	37.51%
	งบดำเนินงาน	257,200.00	7,380.00	264,580.00	-	-	14,050.50	25,904.46	10,766.86	11,486.08	750.00	750.00	750.00	-	-	-	64,457.90	24.36%	200,122.10	75.64%
	ค่าตอบแทน [661E099617-00010]	187,200.00	7,380.00	194,580.00	-	-	-	-	750.00	750.00	750.00	750.00	750.00	-	-	-	3,750.00	1.93%	190,830.00	98.07%
7	เงินประจำตำแหน่งประเภทรักษาพยาบาลที่มีวาระ (ผอ.+รองผอ.)	187,200.00		187,200.00													-	0.00%	187,200.00	100.00%
8	เงินสมทบประกันสังคมและกองทุนเงินทดแทน (S)		7,380.00	7,380.00					750.00	750.00	750.00	750.00	750.00				3,750.00	50.81%	3,630.00	49.19%
	ค่าสาธารณูปโภค [6612299618-00010]	70,000.00		70,000.00	-	-	14,050.50	25,904.46	10,016.86	10,736.08				-	-	-	60,707.90	86.73%	9,292.10	13.27%
9	ค่าไฟฟ้า	60,000.00		60,000.00			14,050.50	25,904.46	10,016.86	10,736.08							60,707.90	101.18%	(707.90)	-1.18%
10	ค่าน้ำประปา	8,000.00		8,000.00													-	0.00%	8,000.00	100.00%
11	ค่าโทรศัพท์	2,000.00		2,000.00													-	0.00%	2,000.00	100.00%
	รวม	5,908,900.00	1,411,375.00	7,320,275.00	458,206.00	458,206.00	472,256.50	558,614.46	615,239.86	660,608.08	649,872.00	628,872.00	628,872.00	-	-	-	5,130,746.90	70.09%	2,189,528.10	29.91%

รายงานผลการใช้จ่ายงบประมาณ ประจำปีงบประมาณ พ.ศ. 2566 (ไตรมาส 3)

รายได้ส่วนงาน

สำนักส่งเสริมศิลปวัฒนธรรมและล้านนาสร้างสรรค์ มหาวิทยาลัยเชียงใหม่

ลำดับ	หมวดรายจ่าย	วงเงินต้นปี	โอนเข้า/ ออก	รวมรับ	ผลการใช้จ่ายงบประมาณ												รวมจ่าย		คงเหลือ	
					ต.ค.	พ.ย.	ธ.ค.	ม.ค.	ก.พ.	มี.ค.	เม.ย.	พ.ค.	มิ.ย.	ก.ค.	ส.ค.	ก.ย.	บาท	%	บาท	%
	แผนงานบริหารมหาวิทยาลัย	300,000.00	-	300,000.00	4,000.00	12,956.10	3,260.00	17,988.00	3,360.00	31,129.79	13,903.57	13,360.00	13,077.70	-	-	-	113,035.16	37.68%	186,964.84	62.32%
	งานบริหารทั่วไป	300,000.00	-	300,000.00	4,000.00	12,956.10	3,260.00	17,988.00	3,360.00	31,129.79	13,903.57	13,360.00	13,077.70	-	-	-	113,035.16	37.68%	186,964.84	62.32%
	กองทุนทั่วไป	300,000.00	-	300,000.00	4,000.00	12,956.10	3,260.00	17,988.00	3,360.00	31,129.79	13,903.57	13,360.00	13,077.70	-	-	-	113,035.16	37.68%	186,964.84	62.32%
	งบดำเนินงาน	289,000.00	-	289,000.00	4,000.00	12,956.10	3,260.00	17,988.00	3,360.00	31,129.79	13,903.57	13,360.00	13,077.70	-	-	-	113,035.16	39.11%	175,964.84	60.89%
	ค่าตอบแทน [6625399617-00010]	46,000.00	-	46,000.00	-	4,200.00	-	7,770.00	3,360.00	6,200.00	2,940.00	3,360.00	3,360.00	-	-	-	31,190.00	67.80%	14,810.00	32.20%
1	ค่าอาหารทำการนอกเวลา (กวาดพิพิธภัณฑ)	4,000.00	-	4,000.00	-	420.00	-	1,050.00	-	2,840.00	-	-	-	-	-	-	4,310.00	107.75%	(310.00)	-7.75%
2	ค่าตอบแทนการปฏิบัติงานนอกเวลาทำการปกติ (จัดบริการข้อมูลฯ)	42,000.00	-	42,000.00	-	3,780.00	-	6,720.00	3,360.00	3,360.00	2,940.00	3,360.00	3,360.00	-	-	-	26,880.00	64.00%	15,120.00	36.00%
	ค่าใช้จ่าย [6625399617-00010]	162,500.00	-	162,500.00	4,000.00	5,362.00	3,260.00	7,624.00	-	20,668.79	1,500.00	10,000.00	6,692.00	-	-	-	59,106.79	36.37%	103,393.21	63.63%
3	ค่าเดินทางไปราชการ (เบี้ยเลี้ยง ที่พัก และยานพาหนะ)	5,000.00	-	5,000.00	-	-	-	-	-	-	-	-	-	-	-	-	-	0.00%	5,000.00	100.00%
4	ค่าซ่อมแซมยานพาหนะและขนส่ง	5,000.00	-	5,000.00	-	-	-	-	-	1,020.00	-	-	200.79	-	-	-	1,220.79	24.42%	3,779.21	75.58%
5	ค่าซ่อมแซมครุภัณฑ์และสิ่งก่อสร้าง	10,000.00	-	10,000.00	-	1,500.00	-	-	-	5,808.79	-	-	2,691.21	-	-	-	10,000.00	100.00%	-	0.00%
6	ค่าแสดงความคิดเห็นกับสื่อ	1,500.00	-	1,500.00	-	-	-	-	-	-	-	-	-	-	-	-	-	0.00%	1,500.00	100.00%
7	ค่าประชาสัมพันธ์กิจกรรมสำนักฯ (รวมป้ายต่างๆ)	10,000.00	-	10,000.00	-	850.00	1,400.00	-	-	-	-	-	-	-	-	-	2,250.00	22.50%	7,750.00	77.50%
8	ค่าปรับปรุงซ่อมแซมอาคาร	20,000.00	-	20,000.00	-	-	-	-	-	-	-	-	-	-	-	-	-	0.00%	20,000.00	100.00%
9	ค่าจัดกิจกรรม Happy CPAC	3,000.00	-	3,000.00	-	-	-	-	-	-	-	-	3,000.00	-	-	-	3,000.00	100.00%	-	0.00%
10	ค่าจัดพิธีกรฐิน มช.	2,000.00	-	2,000.00	-	2,000.00	-	-	-	-	-	-	-	-	-	-	2,000.00	100.00%	-	0.00%
11	ค่าจัดพิธีทำบุญวันขึ้นปีใหม่สำนักฯ	10,000.00	-	10,000.00	-	-	-	4,000.00	-	1,480.00	-	-	-	-	-	-	5,480.00	54.80%	4,520.00	45.20%
12	ค่าเลี้ยงรับรองและพิธีการ	20,000.00	-	20,000.00	-	-	1,860.00	2,190.00	-	900.00	500.00	906.00	800.00	-	-	-	7,156.00	35.78%	12,844.00	64.22%
13	ค่าจัดพิธีตำหัวอิการบตี	6,000.00	-	6,000.00	-	-	-	-	-	-	-	-	-	-	-	-	5,000.00	83.33%	1,000.00	16.67%
14	ค่าจัดพิธีตำหัว คกก.อำนวยการ	10,000.00	-	10,000.00	-	-	-	-	-	-	-	-	-	-	-	-	-	0.00%	10,000.00	100.00%
15	ค่าจัดพิธีทำบุญเมืองเชียงใหม่	2,000.00	-	2,000.00	-	-	-	-	-	-	-	-	-	-	-	-	-	0.00%	2,000.00	100.00%
16	ค่าจัดพิธีทำบุญวันคล้ายวันสถาปนา	30,000.00	-	30,000.00	-	-	-	-	-	-	-	-	-	-	-	-	-	0.00%	30,000.00	100.00%
17	การซ่อมแผนฉุกเฉิน ประจำปี 2566	10,000.00	-	10,000.00	-	-	-	-	-	10,000.00	-	-	-	-	-	-	10,000.00	100.00%	-	0.00%
18	สำนักงานสีเขียว (Green Office)	5,000.00	-	5,000.00	-	-	-	-	-	-	-	-	-	-	-	-	-	0.00%	5,000.00	100.00%
19	ค่าใช้จ่ายอื่นๆ	13,000.00	-	13,000.00	4,000.00	1,012.00	-	1,434.00	-	1,460.00	1,000.00	4,094.00	-	-	-	-	13,000.00	100.00%	-	0.00%
	ค่าวัสดุ [6625399617-00010]	80,500.00	-	80,500.00	-	3,394.10	-	2,594.00	-	4,261.00	9,463.57	-	3,025.70	-	-	-	22,738.37	28.25%	57,761.63	71.75%
20	วัสดุสำนักงาน	30,000.00	-	30,000.00	-	1,310.00	-	898.00	-	2,600.00	-	-	2,114.00	-	-	-	6,922.00	23.07%	23,078.00	76.93%
21	วัสดุคอมพิวเตอร์	30,000.00	-	30,000.00	-	-	-	-	-	-	-	-	-	-	-	-	-	0.00%	30,000.00	100.00%

ลำดับ	หมวดรายจ่าย	วงเงินต้นปี	โอนเข้า/ ออก	รวมรับ	ผลการใช้จ่ายงบประมาณ											รวมจ่าย		คงเหลือ		
					ต.ค.	พ.ย.	ธ.ค.	ม.ค.	ก.พ.	มี.ค.	เม.ย.	พ.ค.	มิ.ย.	ก.ค.	ส.ค.	ก.ย.	บาท	%	บาท	%
22	วัสดุงานบ้านงานครัว	10,000.00		10,000.00		144.00		906.00		431.00	9,193.77						10,674.77	106.75%	(674.77)	-6.75%
23	วัสดุเชื้อเพลิงและหล่อลื่น	6,000.00		6,000.00		1,940.10		790.00		1,100.00	269.80		911.70				5,011.60	83.53%	988.40	16.47%
24	วัสดุไฟฟ้าและวิทยุ	4,500.00		4,500.00						130.00							130.00	2.89%	4,370.00	97.11%
	งบเงินอุดหนุน	11,000.00	-	11,000.00	-	-	-	-	-	-	-	-	-	-	-	-	-	0.00%	11,000.00	100.00%
	เงินอุดหนุนทั่วไป	11,000.00	-	11,000.00	-	-	-	-	-	-	-	-	-	-	-	-	-	0.00%	11,000.00	100.00%
25	โครงการมอบรางวัลบุคลากรดีเด่น [662539961C-00110]	11,000.00		11,000.00													-	0.00%	11,000.00	100.00%
	รวม	300,000.00	-	300,000.00	4,000.00	12,956.10	3,260.00	17,988.00	3,360.00	31,129.79	13,903.57	13,360.00	13,077.70	-	-	-	113,035.16	37.68%	186,964.84	62.32%

รายงานผลการใช้จ่ายงบประมาณ ประจำปีงบประมาณ พ.ศ. 2566 (ไตรมาส 3)

รายได้มหาวิทยาลัย

สำนักส่งเสริมศิลปวัฒนธรรมและสำนักสร้างสรรค มหาวิทยาลัยเชียงใหม่

ลำดับ	หมวดรายจ่าย	วงเงินต้นปี	โอนเข้า/ออก	รวมรับ	ผลการใช้จ่ายงบประมาณ												รวมจ่าย		คงเหลือ	
					ต.ค.	พ.ย.	ธ.ค.	ม.ค.	ก.พ.	มี.ค.	เม.ย.	พ.ค.	มิ.ย.	ก.ค.	ส.ค.	ก.ย.	บาท	%	บาท	%
	งบรายจ่ายประจำ	4,192,600.00	1,585,922.39	5,778,522.39	188,646.25	191,070.94	169,139.20	528,177.11	137,946.59	278,724.62	154,001.20	423,415.41	378,118.35	-	-	-	2,449,239.67	42.39%	3,329,282.72	57.61%
	แผนงานการศาสนา ศิลปะ วัฒนธรรม และสิ่งแวดล้อม	1,229,900.00	1,554,687.99	2,784,587.99	71,439.25	69,496.25	19,496.25	52,813.65	20,325.60	143,139.33	20,325.60	245,250.60	45,325.60	-	-	-	687,612.13	24.69%	2,096,975.86	75.31%
	งานทำนุบำรุงศาสนา ศิลปะ วัฒนธรรม และสิ่งแวดล้อม	1,229,900.00	1,554,687.99	2,784,587.99	71,439.25	69,496.25	19,496.25	52,813.65	20,325.60	143,139.33	20,325.60	245,250.60	45,325.60	-	-	-	687,612.13	24.69%	2,096,975.86	75.31%
	กองทุนสิทธิถาวร	200,000.00	-	200,000.00	-	-	-	-	-	48,833.73	-	-	-	-	-	-	48,833.73	24.42%	151,166.27	75.58%
	งบลงทุน	200,000.00	-	200,000.00	-	-	-	-	-	48,833.73	-	-	-	-	-	-	48,833.73	24.42%	151,166.27	75.58%
	ค่าที่ดินและสิ่งก่อสร้าง [662539981B-00060]	200,000.00	-	200,000.00	-	-	-	-	-	48,833.73	-	-	-	-	-	-	48,833.73	24.42%	151,166.27	75.58%
1	โครงการพัฒนาและบำรุงรักษาภูมิทัศน์สำนักฯ (ระบบน้ำสำรอง)	50,000.00		50,000.00						48,833.73							48,833.73	97.67%	1,166.27	2.33%
2	โครงการบำรุงรักษาพิพิธภัณฑ์เรือนโบราณล้านนา มช. (ปรับปรุงซ่อมแซมเรือนา)	150,000.00		150,000.00													-	0.00%	150,000.00	100.00%
	กองทุนทำนุบำรุงศาสนา ศิลปะ วัฒนธรรม และสิ่งแวดล้อม	1,029,900.00	1,554,687.99	2,584,587.99	71,439.25	69,496.25	19,496.25	52,813.65	20,325.60	94,305.60	20,325.60	245,250.60	45,325.60	-	-	-	638,778.40	24.71%	1,945,809.59	75.29%
	งบบุคลากร	235,900.00	180,000.00	415,900.00	19,496.25	19,496.25	19,496.25	22,813.65	20,325.60	20,325.60	20,325.60	20,325.60	20,325.60	-	-	-	182,930.40	43.98%		0.00%
	พนักงานมหาวิทยาลัย (งบนัดคืน) [6625399814-00070]	235,900.00	180,000.00	415,900.00	19,496.25	19,496.25	19,496.25	22,813.65	20,325.60	20,325.60	20,325.60	20,325.60	20,325.60	-	-	-	182,930.40	43.98%	232,969.60	56.02%
3	สมทบเงินสะสมพนักงานมหาวิทยาลัยงบนัดคืน (โอนเข้า: CL)	235,900.00	180,000.00	415,900.00	19,496.25	19,496.25	19,496.25	22,813.65	20,325.60	20,325.60	20,325.60	20,325.60	20,325.60				182,930.40	43.98%	232,969.60	56.02%
	งบดำเนินงาน	-	1,344,687.99	1,344,687.99	-	-	-	-	-	-	-	-	-	-	-	-	-	0.00%	1,344,687.99	100.00%
	ค่าตอบแทน [6625399817-00070]	-	374,400.00	374,400.00	-	-	-	-	-	-	-	-	-	-	-	-	-	0.00%	374,400.00	100.00%
4	ค่าตอบแทน (โอนเข้า: โครงการ CL)		374,400.00	374,400.00													-	0.00%	374,400.00	100.00%
	ค่าใช้สอย [6625399817-00070]	-	508,410.00	508,410.00	-	-	-	-	-	-	-	-	-	-	-	-	-	0.00%	508,410.00	100.00%
5	ค่าใช้สอย (โอนเข้า: โครงการ CL)		508,410.00	508,410.00													-	0.00%	508,410.00	100.00%
	ค่าวัสดุ [6625399817-00070]	-	17,877.99	17,877.99	-	-	-	-	-	-	-	-	-	-	-	-	-	0.00%	17,877.99	100.00%
6	ค่าวัสดุ (โอนเข้า: โครงการ CL)		17,877.99	17,877.99													-	0.00%	17,877.99	100.00%
	ค่าสาธารณูปโภค [6625399818-00070]	-	444,000.00	444,000.00	-	-	-	-	-	-	-	-	-	-	-	-	-	0.00%	444,000.00	100.00%
7	ค่าไฟฟ้า (โอนเข้า: โครงการ CL)		400,000.00	400,000.00													-	0.00%	400,000.00	100.00%
8	ค่าน้ำประปา (โอนเข้า: โครงการ CL)		40,000.00	40,000.00													-	0.00%	40,000.00	100.00%
9	ค่าบริการโทรศัพท์ (โอนเข้า: โครงการ CL)		2,000.00	2,000.00													-	0.00%	2,000.00	100.00%
10	ค่าบริการไปรษณีย์ (โอนเข้า: โครงการ CL)		2,000.00	2,000.00													-	0.00%	2,000.00	100.00%
	งบเงินอุดหนุน	794,000.00	30,000.00	824,000.00	51,943.00	50,000.00	-	30,000.00	-	73,980.00	-	224,925.00	25,000.00	-	-	-	455,848.00	55.32%	368,152.00	44.68%
	เงินอุดหนุนทั่วไป	235,000.00	30,000.00	265,000.00	-	-	-	30,000.00	-	52,300.00	-	-	25,000.00	-	-	-	107,300.00	40.49%	157,700.00	59.51%
11	โครงการจัดพิมพ์วารสารร่มพยอม ปีที่ 25 [662539981C-00170]	135,000.00		135,000.00									25,000.00				25,000.00	18.52%	110,000.00	81.48%
12	โครงการร่วมจัดกิจกรรมชุมชน เพื่อสร้างมูลค่าเพิ่มให้เศรษฐกิจชุมชนบ้านปากคลอง อำเภอสารภี จังหวัดเชียงใหม่ [662539981C-00270]	100,000.00		100,000.00						52,300.00							52,300.00	52.30%	47,700.00	47.70%

ลำดับ	หมวดจ่าย	วงเงินต้นปี	โอนเข้า/ออก	รวมรับ	ผลการใช้จ่ายงบประมาณ											รวมจ่าย		คงเหลือ		
					ต.ค.	พ.ย.	ธ.ค.	ม.ค.	ก.พ.	มี.ค.	เม.ย.	พ.ค.	มิ.ย.	ก.ค.	ส.ค.	ก.ย.	บาท	%	บาท	%
13	โครงการ Workshop ด้านอาหาร Localicious Phenomenon ในโครงการนิทรรศการล้านนาสร้างสรรค์ (โอนเข้า: CL)		30,000.00	30,000.00				30,000.00									30,000.00	100.00%	-	0.00%
	เงินอุดหนุนเฉพาะกิจ	559,000.00	-	559,000.00	51,943.00	50,000.00	-	-	-	21,680.00	-	224,925.00	-	-	-	-	348,548.00	62.35%	210,452.00	37.65%
14	โครงการทำบุญตักบาตรเนื่องในวันขึ้นปีใหม่ มข. [662539981D-00870] : ยกเลิกโครงการ	20,000.00		20,000.00													-	0.00%	20,000.00	100.00%
15	โครงการส่งเสริมวันสำคัญทางพระพุทธศาสนา [662539981D-00170]	70,000.00		70,000.00						21,680.00							21,680.00	30.97%	48,320.00	69.03%
16	โครงการอบรมวิปัสสนากรรมฐาน [662539981D-00270]	50,000.00		50,000.00		50,000.00											50,000.00	100.00%	-	0.00%
17	โครงการทำบุญตักบาตรเทโวโรหณะ [662539981D-00470]	52,000.00		52,000.00	51,943.00												51,943.00	99.89%	57.00	0.11%
18	โครงการปฏิบัติเนื่องในวันพ่อแห่งชาติและวันแม่แห่งชาติ [662539981D-00670]	100,000.00		100,000.00													-	0.00%	100,000.00	100.00%
19	โครงการหล่อเทียนและสมโภชเทียนเนื่องในวันเข้าพรรษา [662539981D-00370]	25,000.00		25,000.00													-	0.00%	25,000.00	100.00%
20	โครงการส่งเสริมประเพณีสงกรานต์ [662539981D-00770]	242,000.00		242,000.00								224,925.00					224,925.00	92.94%	17,075.00	7.06%
	แผนงานบริหารมหาวิทยาลัย	2,962,700.00	31,234.40	2,993,934.40	117,207.00	121,574.69	149,642.95	475,363.46	117,620.99	135,585.29	133,675.60	178,164.81	332,792.75	-	-	-	1,761,627.54	58.84%	1,232,306.86	41.16%
	งานบริหารทั่วไป	2,962,700.00	31,234.40	2,993,934.40	117,207.00	121,574.69	149,642.95	475,363.46	117,620.99	135,585.29	133,675.60	178,164.81	332,792.75	-	-	-	1,761,627.54	58.84%	1,232,306.86	41.16%
	กองทุนทั่วไป	2,558,100.00	(16,080.60)	2,542,019.40	60,207.00	116,658.69	149,642.95	294,431.46	112,704.99	130,669.29	128,759.60	173,248.81	332,792.75	-	-	-	1,499,115.54	58.97%	1,042,903.86	41.03%
	งบบุคลากร	689,900.00	31,234.40	721,134.40	56,307.00	56,307.00	55,609.53	57,207.00	61,111.30	64,303.25	63,316.25	62,303.75	62,303.75	-	-	-	538,768.83	74.71%	182,365.57	25.29%
	พนักงานมหาวิทยาลัยชั่วคราว (พนักงานส่วนงาน) [6625399611-00010]	689,900.00	-	689,900.00	56,307.00	56,307.00	55,609.53	57,207.00	57,207.00	58,194.00	57,207.00	57,207.00	57,207.00	-	-	-	512,452.53	74.28%	177,447.47	25.72%
21	ค่าจ้าง (อัตราเดิม 3 คน)	630,100.00		630,100.00	52,340.00	52,340.00	51,675.74	52,340.00	52,340.00	52,340.00	52,340.00	52,340.00	52,340.00				470,395.74	74.65%	159,704.26	25.35%
22	สมทบเงินประกันสังคม	27,000.00		27,000.00	1,350.00	1,350.00	1,350.00	2,250.00	2,250.00	2,250.00	2,250.00	2,250.00	2,250.00				17,550.00	65.00%	9,450.00	35.00%
23	สมทบเงินสะสมพนักงานมหาวิทยาลัย	31,500.00		31,500.00	2,617.00	2,617.00	2,583.79	2,617.00	2,617.00	2,617.00	2,617.00	2,617.00	2,617.00				23,519.79	74.67%	7,980.21	25.33%
24	สมทบกองทุนเงินทดแทน	1,300.00		1,300.00						987.00							987.00	75.92%	313.00	24.08%
	พนักงานมหาวิทยาลัยชั่วคราว (งบแผ่นดิน) [6625399614-00010]	-	31,234.40	31,234.40	-	-	-	-	3,904.30	6,109.25	6,109.25	5,096.75	5,096.75	-	-	-	26,316.30	84.25%	4,918.10	15.75%
25	สมทบเงินสะสมพนักงานมหาวิทยาลัย ตัดโอนมา		31,234.40	31,234.40					3,904.30	6,109.25	6,109.25	5,096.75	5,096.75				26,316.30	84.25%	4,918.10	15.75%
	งบดำเนินงาน	1,728,200.00	(47,315.00)	1,680,885.00	3,900.00	60,351.69	94,033.42	237,224.46	51,593.69	66,366.04	65,443.35	110,945.06	130,489.00	-	-	-	820,346.71	48.80%	860,538.29	51.20%
	ค่าตอบแทน [6625399617-00010]	360,600.00	-	360,600.00	-	-	1,450.00	-	-	-	5,840.00	32,100.00	17,920.00	-	-	-	57,310.00	15.89%	303,290.00	84.11%
26	เงินประจำตำแหน่งผู้บริหาร: ผอ. (10,000 บาท x 12 เดือน)	120,000.00		120,000.00													-	0.00%	120,000.00	100.00%
27	เงินประจำตำแหน่งผู้บริหาร: รอง ผอ. (5,600 บาท x 12 เดือน)	67,200.00		67,200.00													-	0.00%	67,200.00	100.00%
28	ค่าตอบแทนการปฏิบัติงานบริหารของตำแหน่งผู้บริหารระดับต้น: หัวหน้างาน (3 คน x 2,500 บาท x 12 เดือน)	90,000.00		90,000.00								30,000.00	15,000.00				45,000.00	50.00%	45,000.00	50.00%
29	ค่าเบี้ยประชุมคณะกรรมการอำนวยการ (12,000 บาท x 4 ครั้ง)	48,000.00		48,000.00							2,940.00	2,100.00	1,470.00				6,510.00	13.56%	41,490.00	86.44%

ลำดับ	หมวดรายจ่าย	วงเงินต้นปี	โอนเข้า/ออก	รวมรับ	ผลการใช้จ่ายงบประมาณ											รวมจ่าย		คงเหลือ		
					ต.ค.	พ.ย.	ธ.ค.	ม.ค.	ก.พ.	มี.ค.	เม.ย.	พ.ค.	มิ.ย.	ก.ค.	ส.ค.	ก.ย.	บาท	%	บาท	%
30	ค่าเบี้ยประชุมคณะกรรมการบริหาร (1,950 บาท x 12 ครั้ง)	23,400.00		23,400.00			1,450.00					2,900.00			1,450.00		5,800.00	24.79%	17,600.00	75.21%
31	ค่าตอบแทนอื่นๆ	12,000.00		12,000.00													-	0.00%	12,000.00	100.00%
	ค่าใช้จ่าย [6625399617-00010]	1,153,200.00	(47,315.00)	1,105,885.00	3,900.00	56,618.40	91,683.42	232,040.58	51,593.69	52,852.36	58,344.60	58,585.50	90,464.50	-	-	-	696,083.05	62.94%	409,801.95	37.06%
32	ค่าเช่าเครื่องถ่ายเอกสาร (4,000 บาท x 12 เดือน)	48,000.00		48,000.00		4,000.00	4,000.00	4,000.00	4,000.00	3,500.00	3,500.00	3,500.00	3,500.00				30,000.00	62.50%	18,000.00	37.50%
33	ค่าถ่ายเอกสาร (6,000 บาท x 12 เดือน)	72,000.00		72,000.00		3,264.40	1,263.00	723.50	2,293.69	1,052.36	909.60	1,693.50	655.50				11,855.55	16.47%	60,144.45	83.53%
34	ค่าจ้างเหมาทำความสะอาดพิพิธภัณฑ์ฯ (11,200 บาท x 12 เดือน)	134,400.00		134,400.00		11,200.00	11,200.00	11,200.00	11,200.00	11,200.00	11,200.00	11,200.00	12,840.00				91,240.00	67.89%	43,160.00	32.11%
35	ค่าจ้างเจ้าหน้าที่ รปภ. (2 คน x 15,500 บาท x 12 เดือน)	372,000.00		372,000.00		31,000.00	31,000.00	31,000.00	31,000.00	31,000.00	31,000.00	31,000.00	31,000.00				248,000.00	66.67%	124,000.00	33.33%
36	ค่าใช้จ่ายการพัฒนาผู้บริหาร (สัมมนาผู้บริหาร มช.)	30,000.00		30,000.00								4,000.00					4,000.00	13.33%	26,000.00	86.67%
37	ค่าประกันอัคคีภัยอาคาร (อาคารสำนักงาน-เรือนอานานิคม)	19,000.00		19,000.00			5,801.54	11,817.08									17,618.62	92.73%	1,381.38	7.27%
38	ค่าติดตั้งต้นไม้และกิ่งไม้	25,000.00		25,000.00									25,000.00				25,000.00	100.00%	-	0.00%
39	ค่าจ้างบำรุงรักษาอุปกรณ์ป้องกันเครือข่าย (3 ปี)	164,800.00		164,800.00				164,800.00									164,800.00	100.00%	-	0.00%
40	ค่าเลี้ยงรับรองและพิธีการ (ทำบุญ)	20,000.00		20,000.00		1,000.00		8,500.00		1,000.00	7,000.00						18,500.00	92.50%	1,500.00	7.50%
41	ค่าจัดทำ Booklet บริการของพิพิธภัณฑ์	30,000.00		30,000.00													-	0.00%	30,000.00	100.00%
42	โครงการจัดกิจกรรม 5 ส. "Big Cleaning Day" ประจำปี 2566	5,400.00		5,400.00													-	0.00%	5,400.00	100.00%
43	ค่าใช้จ่ายอื่นๆ	232,600.00	(47,315.00)	185,285.00	3,900.00	6,154.00	38,418.88		3,100.00	5,100.00	4,735.00	11,192.00	12,469.00				85,068.88	45.91%	100,216.12	54.09%
	ค่าวัสดุ [6625399617-00010]	12,800.00	-	12,800.00	-	-	-	-	-	8,000.00	-	-	-	-	-	-	8,000.00	62.50%	4,800.00	37.50%
44	ค่าโปรแกรมป้องกันไวรัส (Anti Virus: ITSC 1 ปี)	4,800.00		4,800.00													-	0.00%	4,800.00	100.00%
45	ค่าโปรแกรมซอฟต์แวร์ Adobe Creative Cloud (5 สิทธิ์ x 1,600 บาท)	8,000.00		8,000.00						8,000.00							8,000.00	100.00%	-	0.00%
	ค่าสาธารณูปโภค [6625399618-00010]	201,600.00	-	201,600.00	-	3,733.29	900.00	5,183.88	-	5,513.68	1,258.75	20,259.56	22,104.50	-	-	-	58,953.66	29.24%	142,646.34	70.76%
46	ค่าไฟฟ้า	150,000.00		150,000.00								19,211.90	21,078.50				40,290.40	26.86%	109,709.60	73.14%
47	ค่าน้ำประปา	24,000.00		24,000.00		2,208.00		3,366.00		3,330.00							8,904.00	37.10%	15,096.00	62.90%
48	ค่าบริการโทรศัพท์	21,600.00		21,600.00		1,397.29	900.00	1,706.88		2,146.68	1,258.75	1,047.66	900.00				9,357.26	43.32%	12,242.74	56.68%
49	ค่าบริการไปรษณีย์	6,000.00		6,000.00		128.00		111.00		37.00			126.00				402.00	6.70%	5,598.00	93.30%
	งบเงินอุดหนุน	140,000.00	-	140,000.00	-	-	-	-	-	-	-	-	140,000.00	-	-	-	140,000.00	100.00%	-	0.00%
	เงินอุดหนุนทั่วไป	140,000.00	-	140,000.00	-	-	-	-	-	-	-	-	140,000.00	-	-	-	140,000.00	100.00%	-	0.00%
50	โครงการมอบรางวัลภูมิแผ่นดิน ปันล้านนา มช. [662539961C-00210]	140,000.00		140,000.00									140,000.00				140,000.00	100.00%	-	0.00%
	กองทุนสินทรัพย์ถาวร	304,600.00	47,315.00	351,915.00	57,000.00	4,916.00	-	180,932.00	4,916.00	4,916.00	4,916.00	4,916.00	4,916.00	-	-	-	262,512.00	74.60%	89,403.00	25.40%
	งบดำเนินงาน	70,000.00	-	70,000.00	-	4,916.00	-	9,832.00	4,916.00	4,916.00	4,916.00	4,916.00	4,916.00	-	-	-	34,412.00	49.16%	35,588.00	50.84%
	ค่าใช้จ่าย [6625399617-00060]	70,000.00	-	70,000.00	-	4,916.00	-	9,832.00	4,916.00	4,916.00	4,916.00	4,916.00	4,916.00	-	-	-	34,412.00	49.16%	35,588.00	50.84%
51	ค่าจ้างเหมากำจัดปลวก (12 เดือน x 4,916 บาท)	70,000.00		70,000.00		4,916.00		9,832.00	4,916.00	4,916.00	4,916.00	4,916.00					34,412.00	49.16%	35,588.00	50.84%
	งบลงทุน	234,600.00	47,315.00	281,915.00	57,000.00	-	-	171,100.00	-	-	-	-	-	-	-	-	228,100.00	80.91%	53,815.00	19.09%
	ค่าครุภัณฑ์ [662539961A-00060]	234,600.00	-	234,600.00	57,000.00	-	-	171,100.00	-	-	-	-	-	-	-	-	228,100.00	97.23%	6,500.00	2.77%

ลำดับ	หมวดรายจ่าย	วงเงินต้นปี	โอนเข้า/ออก	รวมรับ	ผลการใช้จ่ายงบประมาณ											รวมจ่าย		คงเหลือ		
					ต.ค.	พ.ย.	ธ.ค.	ม.ค.	ก.พ.	มี.ค.	เม.ย.	พ.ค.	มิ.ย.	ก.ค.	ส.ค.	ก.ย.	บาท	%	บาท	%
52	เครื่องปรับอากาศ แบบแยกส่วน (ราคารวมค่าติดตั้ง) แบบติดผนัง (ระบบ Inverter) ขนาด 12,000 บีทียู (2 เครื่อง x 18,000 บาท) : จุดบริการข้อมูล-จุดบริการเครื่องพิมพ์	36,000.00		36,000.00				35,600.00									35,600.00	98.89%	400.00	1.11%
53	เครื่องตัดหญ้า แบบเชื้อแข็ง (2 เครื่อง x 11,000 บาท) : งานบริหารฯ	22,000.00		22,000.00	19,000.00												19,000.00	86.36%	3,000.00	13.64%
54	เครื่องตัดหญ้าแบบเซ็น (2 เครื่อง x 16,500 บาท) : งานบริหารฯ	33,000.00		33,000.00	33,000.00												33,000.00	100.00%	-	0.00%
55	เครื่องตัดแต่งพุ่มไม้ (1 เครื่อง) : งานบริหารฯ	5,000.00		5,000.00	5,000.00												5,000.00	100.00%	-	0.00%
56	พัดลมแบบตั้งพื้น ขนาดไม่น้อยกว่า 16 นิ้ว (4 เครื่อง x 1,500 บาท) : งานบริหารฯ	6,000.00		6,000.00				5,840.00									5,840.00	97.33%	160.00	2.67%
57	ตู้กันชื้น (สำหรับจัดเก็บอุปกรณ์กล้อง เลนส์และอุปกรณ์เทคโนโลยี) (1 ชุด) : งานบริหารฯ	8,600.00		8,600.00				8,290.00									8,290.00	96.40%	310.00	3.60%
58	กล้องถ่ายภาพระบบ Digital แบบ Mirrorless พร้อมชุดอุปกรณ์สำหรับ Live Streaming (1 ชุด) : ฝ่ายส่งเสริมฯ	82,000.00		82,000.00				81,990.00									81,990.00	99.99%	10.00	0.01%
59	ชุดอุปกรณ์สำหรับอำนวยความสะดวกในการ Live สด แบบเคลื่อนที่ เพื่อเพิ่มประสิทธิภาพและความเสถียรของสัญญาณ (1 ชุด) : ฝ่ายส่งเสริมฯ	4,000.00		4,000.00				3,580.00									3,580.00	89.50%	420.00	10.50%
60	เครื่องคอมพิวเตอร์โน้ตบุ๊ก สำหรับงานประมวลผล (1 เครื่อง) : ฝ่ายส่งเสริมฯ	22,000.00		22,000.00				20,900.00									20,900.00	95.00%	1,100.00	5.00%
61	กล้องถ่ายภาพ ระบบดิจิทัล แบบรอกับทิศทาง (กล้อง 360 องศา)	16,000.00		16,000.00				14,900.00									14,900.00	93.13%	1,100.00	6.88%
	ที่ดินและสิ่งก่อสร้าง	-	47,315.00	47,315.00	-	-	-	-	-	-	-	-	-	-	-	-	-	0.00%	47,315.00	100.00%
62	งานปรับปรุงภูมิทัศน์สำนักฯ [66253996-1B-00060]		47,315.00	47,315.00													-	0.00%	47,315.00	100.00%
	กองทุนสำรอง	100,000.00	-	100,000.00	-	-	-	-	-	-	-	-	-	-	-	-	-	0.00%	100,000.00	100.00%
	งบรายจ่ายอื่น	100,000.00	-	100,000.00	-	-	-	-	-	-	-	-	-	-	-	-	-	0.00%	100,000.00	100.00%
	งบกลางสำรองจ่าย 662539961E-00180]	100,000.00	-	100,000.00	-	-	-	-	-	-	-	-	-	-	-	-	-	0.00%	100,000.00	100.00%
63	ค่าใช้จ่ายฉุกเฉิน/ไม่มีงบประมาณรองรับ	100,000.00		100,000.00													-	0.00%	100,000.00	100.00%
	ย.8 : บริหารจัดการเชิงบูรณาการ	160,000.00	-	160,000.00	-	-	-	144,845.10	-	-	-	-	-	-	-	-	144,845.10	90.53%	15,154.90	9.47%
	แผนงานการเรียนรู้การสอน	160,000.00	-	160,000.00	-	-	-	144,845.10	-	-	-	-	-	-	-	-	144,845.10	90.53%	15,154.90	9.47%
	งานสนับสนุนการจัดการศึกษา	160,000.00	-	160,000.00	-	-	-	144,845.10	-	-	-	-	-	-	-	-	144,845.10	90.53%	15,154.90	9.47%
	กิจกรรมพัฒนาบุคลากร	160,000.00	-	160,000.00	-	-	-	144,845.10	-	-	-	-	-	-	-	-	144,845.10	90.53%	15,154.90	9.47%
	กองทุนอื่น	160,000.00	-	160,000.00	-	-	-	144,845.10	-	-	-	-	-	-	-	-	144,845.10	90.53%	15,154.90	9.47%
	กองทุนพัฒนาบุคลากร	160,000.00	-	160,000.00	-	-	-	144,845.10	-	-	-	-	-	-	-	-	144,845.10	90.53%	15,154.90	9.47%
	งบเงินอุดหนุน	160,000.00	-	160,000.00	-	-	-	144,845.10	-	-	-	-	-	-	-	-	144,845.10	90.53%	15,154.90	9.47%
	เงินอุดหนุนเฉพาะกิจ	160,000.00	-	160,000.00	-	-	-	144,845.10	-	-	-	-	-	-	-	-	144,845.10	90.53%	15,154.90	9.47%

ลำดับ	หมวดรายการจ่าย	วงเงินต้นปี	โอนเข้า/ออก	รวมรับ	ผลการใช้จ่ายงบประมาณ											รวมจ่าย		คงเหลือ			
					ต.ค.	พ.ย.	ธ.ค.	ม.ค.	ก.พ.	มี.ค.	เม.ย.	พ.ค.	มิ.ย.	ก.ค.	ส.ค.	ก.ย.	บาท	%	บาท	%	
64	โครงการพัฒนาบุคลากรสำนักงาน ประจำปี 2566 [662539904D-001A0]	160,000.00		160,000.00				144,845.10										144,845.10	90.53%	15,154.90	9.47%
	รวม	4,352,600.00	1,585,922.39	5,938,522.39	188,646.25	191,070.94	169,139.20	673,022.21	137,946.59	278,724.62	154,001.20	423,415.41	378,118.35	-	-	-	2,594,084.77	43.68%	3,344,437.62	56.32%	

รายงานผลการใช้จ่ายงบประมาณ ประจำปีงบประมาณ พ.ศ. 2565 (ไตรมาส 3)

เงินกันเหลือปี

สำนักส่งเสริมศิลปวัฒนธรรมและสำนักสร้างสรรค์ มหาวิทยาลัยเชียงใหม่

ลำดับ	หมวด - รายการ	เงินกัน เหลือปี	ผลการใช้จ่ายงบประมาณ												รวมจ่าย		คงเหลือ	
			ต.ค.	พ.ย.	ธ.ค.	ม.ค.	ก.พ.	มี.ค.	เม.ย.	พ.ค.	มิ.ย.	ก.ค.	ส.ค.	ก.ย.	บาท	%	บาท	%
	งบรายจ่ายประจำ	53,476.00	53,476.00	-	-	-	-	-	-	-	-	-	-	-	53,476.00	100.00%	-	0.00%
	แผนงานบริหารทั่วไป	53,476.00	53,476.00	-	-	-	-	-	-	-	-	-	-	-	53,476.00	100.00%	-	0.00%
	งานบริหารทั่วไป	53,476.00	53,476.00	-	-	-	-	-	-	-	-	-	-	-	53,476.00	100.00%	-	0.00%
	กองทุนทั่วไป	53,476.00	53,476.00	-	-	-	-	-	-	-	-	-	-	-	53,476.00	100.00%	-	0.00%
	งบดำเนินงาน	53,476.00	53,476.00	-	-	-	-	-	-	-	-	-	-	-	53,476.00	100.00%	-	0.00%
	ค่าตอบแทน	3,360.00	3,360.00	-	-	-	-	-	-	-	-	-	-	-	3,360.00	100.00%	-	0.00%
1	ค่าล่วงเวลาทำงาน (จุดบริการข้อมูล)	3,360.00	3,360.00												3,360.00	100.00%	-	0.00%
	ค่าใช้จ่าย	50,116.00	50,116.00	-	-	-	-	-	-	-	-	-	-	-	50,116.00	100.00%	-	0.00%
2	ค่าจ้างเหมาทำความสะอาดพิพิธภัณฑสถาน	11,200.00	11,200.00												11,200.00	100.00%	-	0.00%
3	ค่าจ้างเจ้าหน้าที่รักษาความปลอดภัย	34,000.00	34,000.00												34,000.00	100.00%	-	0.00%
4	ค่าจ้างเหมากำจัดปลวก	4,916.00	4,916.00												4,916.00	100.00%	-	0.00%
	แผนงานการศาสนา ศิลปะ วัฒนธรรม และสิ่งแวดล้อม	115,200.00	-	-	115,200.00	-	-	-	-	-	-	-	-	-	115,200.00	100.00%	-	0.00%
	งานทำนุบำรุงศาสนา ศิลปะ วัฒนธรรม และสิ่งแวดล้อม	115,200.00	-	-	115,200.00	-	-	-	-	-	-	-	-	-	115,200.00	100.00%	-	0.00%
	กองทุนทำนุบำรุงศิลปวัฒนธรรม	115,200.00	-	-	115,200.00	-	-	-	-	-	-	-	-	-	115,200.00	100.00%	-	0.00%
	งบเงินอุดหนุน	115,200.00	-	-	115,200.00	-	-	-	-	-	-	-	-	-	115,200.00	100.00%	-	0.00%
	เงินอุดหนุนทั่วไป	115,200.00	-	-	115,200.00	-	-	-	-	-	-	-	-	-	115,200.00	100.00%	-	0.00%
5	โครงการจัดพิมพ์วารสารร่มพยอม ปีที่ 24	115,200.00			115,200.00										115,200.00	100.00%	-	0.00%
	ยุทธศาสตร์เชิงรุกที่ 3 : สำนักสร้างสรรค์	111,860.00	-	-	-	-	-	-	-	-	-	-	-	-	-	0.00%	111,860.00	100.00%
	แผนงานการศาสนา ศิลปะ วัฒนธรรม และสิ่งแวดล้อม	111,860.00	-	-	-	-	-	-	-	-	-	-	-	-	-	0.00%	111,860.00	100.00%
	งานทำนุบำรุงศาสนา ศิลปะ วัฒนธรรม และสิ่งแวดล้อม	111,860.00	-	-	-	-	-	-	-	-	-	-	-	-	-	0.00%	111,860.00	100.00%
	กองทุนทำนุบำรุงศิลปวัฒนธรรม	111,860.00	-	-	-	-	-	-	-	-	-	-	-	-	-	0.00%	111,860.00	100.00%
	งบเงินอุดหนุน	111,860.00	-	-	-	-	-	-	-	-	-	-	-	-	-	0.00%	111,860.00	100.00%
	เงินอุดหนุนทั่วไป	111,860.00	-	-	-	-	-	-	-	-	-	-	-	-	-	0.00%	111,860.00	100.00%
6	โครงการอบรมหลักสูตรระยะสั้นวัฒนธรรมอาหารล้านนาสู่สากล	21,600.00													-	0.00%	21,600.00	100.00%
7	โครงการพิพิธภัณฑสถานมีชีวิต การเรียนรู้วิถีชีวิตล้านนา "ผ้าและเทศกาลชาติพันธุ์"	90,260.00													-	0.00%	90,260.00	100.00%
	รวม	165,336.00	53,476.00	-	-	-	-	-	-	-	-	-	-	-	53,476.00	32.34%	111,860.00	67.66%